

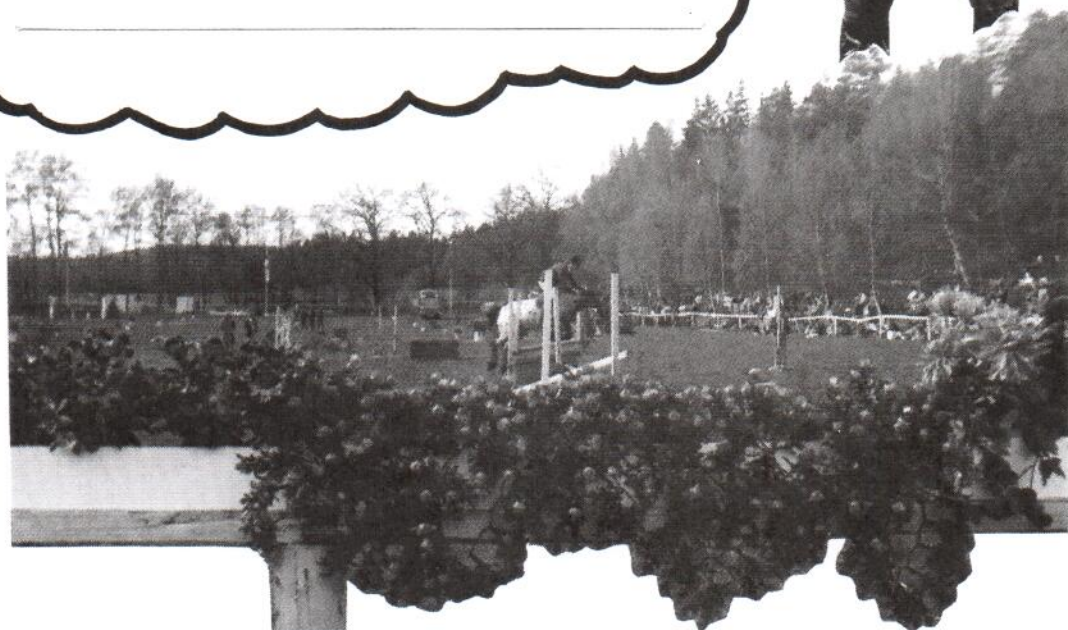

VERKSAMHETS-  
BERÄTTELSE  
1981

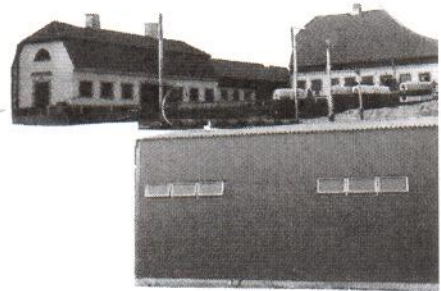

**Skrävsta Gård Tumba**





Styrelsen för BOTKYRKA RIDSÄLLSKAP (BRS) får härmed  
avge sin verksamhetsberättelse för 1981:

## VERKSAMHETS- BERÄTTELSE

1981

BRS bestod vid verksamhetsårets slut av totalt 579  
medlemmar inkl 8 hedersledamöter, nämligen:

Ove Samuelsson  
Ingmar Norberg  
Jan-Erik Hallin  
Rune Blomster  
Sven Öberg  
Torbjörn Steiner  
Bertil Kersfelt  
Gunnar Bjurholm

Medlemmarnas statistiska fördelning:

KVINNOR	MÄN
508	71
579	

JUNIORER 0 - 18 år	
Kvinnor	Män
364	18
382	

SENIORER Från 19 år	
Kvinnor	Män
144	53
197	

UNDER 7 ÅR		7 - 25 ÅR		ÖVER 25 ÅR	
Kvinnor	Män	Kvinnor	Män	Kvinnor	Män
2	0	409	24	97	47
2		433		144	

(1980 var medlemsantalet totalt 513, varav 158 seniorer och 355 juniorer.)

# Styrelsen

har under 1981 haft 8 sammanträden och bestått av följande:



Sonny Hellberg (82)  
ordförande

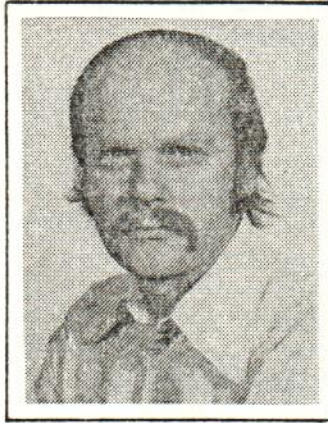

Roland Wahlberg (82)  
vice ordförande /Tävlingsled.



Leif Karlsson (83)  
sekreterare /PR



Ulf Stålborg (82)  
kassör



Jane Blomberg (83)  
ledamot

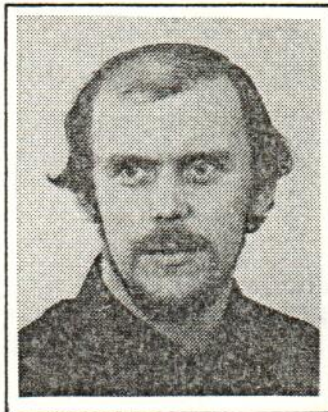

Göran Carlberg (83)  
ledamot



Carin Raftewold (82)  
ledamot

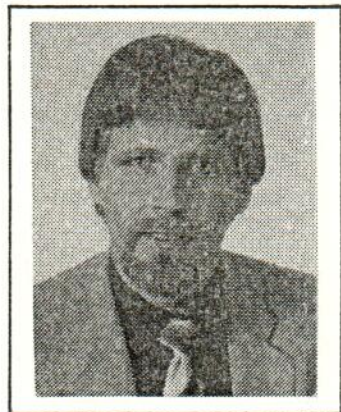

Jan Karlström (83)  
ledamot



Sven Fridén (83)  
suppleant



Annika Frykberg (83)  
suppleant

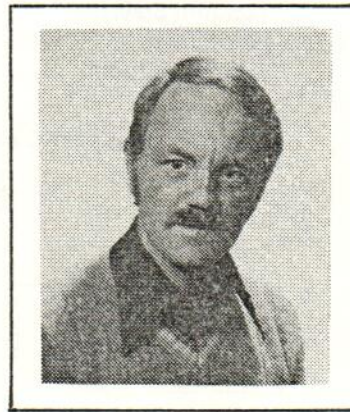

Leif Hellberg (82)  
suppleant



Margita Högbom (82)  
suppleant



Monica Carlberg  
Red. BRS-bladet  
adjungerad



Annica Karlsson  
Ordförande BRUS  
adjungerad

REVISORER	Torbjörn Steiner	(83)
	Nils Berlin	(82)
Suppleant	Lars Falkenhed	(83)
VALBEREDNING	Håkan Borgström	(sammankallande)
	Hans Pettersson	
	Stefan Nordén	

BRS, som är anslutet till Ridfrämjandet (RidF) och Svenska Ridsportens Centralförbund (SRC) har vid RidF:s Stockholmsdistrikts årsmöte varit representerat av Ulf Stålborg och vid SRC:s årsmöte av Roland Wahlberg.

Under verksamhetsåret har Botkyrka kommun, fritidsnämnden, hållit föreningskonferens och BRS representerades genom Sven Fridén.

BRS årsmöte hölls den 7 mars 1981 i fritidsgården Dalen, Tumba. Som en väsentlig punkt i BRS handlingsprogram för 1981 nämndes:

SKREFSTAS UTBYGGNAD – Projektering av nytt stall

## PERSONAL OCH UTBILDNING

Styrelsen har för den löpande driften tillsatt ett verkställande utskott (VU), bestående av ordföranden Sonny Hellberg och kassören Ulf Stålborg. Ridutbildningen vid ridskolan har letts av BRS chefsinstruktör Willemijn Kloos-Fahlberg och stallskötare har Christer Bergström varit. Stallskötseln under helger har skötts av hästägare med hästar inackorderade vid Skrefsta.

Ridinstruktörer har varit:

Helen Blomberg  
Mona-Lill Karlström  
Lena Hedström  
Åsa Berglund  
Gunnel Näsman  
Einar Ymell  
Willemijn Kloos-Fahlberg



Ersättare vid sjukdom, semesterar etc, har varit:

Sylvia Bergström

Teckning: Ulf-Håkan Jansson

Privatträning och övrig kursverksamhet har hållits av:

Einar Ymell	Maud von Rosen
Willemijn Kloos-Fahlberg	Karin Karlsson
Johan Fahlberg	Lars Bilock

Eftermiddagsverksamheten och handikappridningen har letts av:

Jane Blomberg

## AVGIFTER

Medlemsavgiften har varit oförändrad sedan 1977:

50:- för seniorer och 25:- för juniorer (t o m 18 år).

Ridavgifterna har under året varit följande:

	1/2-timme		3/4-timme			1 hel timme		
	Medlem	Ej medlem	Medlem mån.bet	Medlem bet/gång	Ej medl	Medlem mån.bet	Medlem bet/gång	Ej medlem
Junior	16:-	17:-	22:-	24:-	26:-	30:-	32:-	34:-
Senior	-	-	26:-	-	35:-	34:-	-	43:-
Med egen häst	8:-	-	-	12:-	-	-	16:-	-

## VERKSAMHETEN OCH ANLÄGGNINGARNA

Den tredje stora utbyggnadsetappen startade under 1981. Vi började bygga det nya STALLET.

Kommunfullmäktige har beslutat om bygget, som totalt belöper sig på 1,8 miljoner kronor.

Stallet är avsett för 48 hästar, varav 30 ridskolehästar. Stallet beräknas stå färdigt den 1 mars 1982.

För att hålla kostnaderna nere har stallet fått en okonventionell lösning för foderlagring och utgödsling. De befintliga utrymmen som idag nyttjas för grovfoder och strö kommer även i fortsättningen att användas och ett system med balvagnar kommer att förse det nya stallet med ca en veckas förråd. Utgödslingen skall ske direkt i en vagn för transport till gödselstaden.

Den myckna snön i slutet av året har förorsakat en marginell försening av bygget.

Foto:

Jane Blomberg

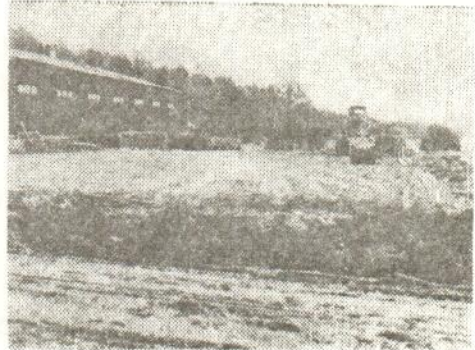

Oktober - ridbanan snart ett minne!

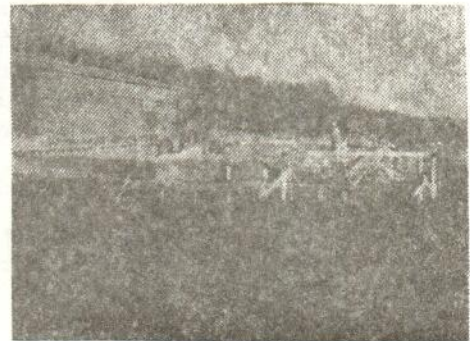

1: a veckan i November - grunden börjar ta form.

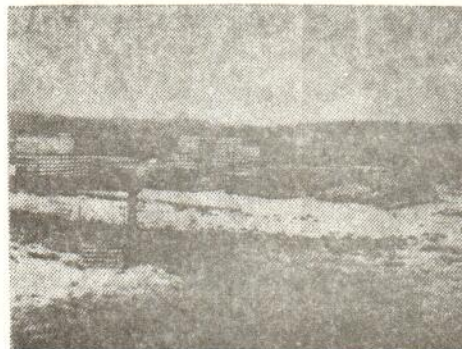

1: a veckan i December - det nya stallet på plats, fast i paket!

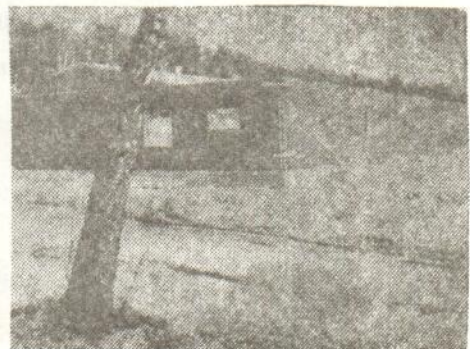

2: a veckan i December - här går det undan, väggarna står upprätt.

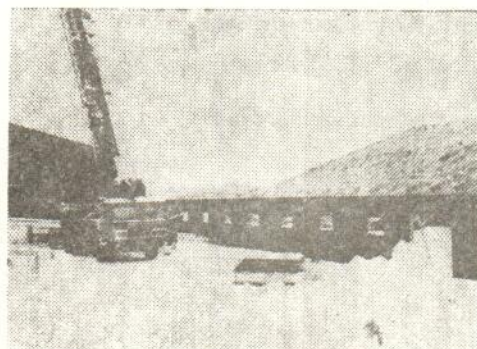

3: e veckan i December - takstolarna reses.

## RIDHUSET

Utnyttjandet av ridhuset har under året hållits oförändrat högt med över 600 ridtillfällen per vecka. Ridhuset saknar fortfarande läktare. Styrelsen har beslutat om uppförande av läktare under 1982 och härför avsatt 30 000 kronor.



## RIDSTIGARNA

Ridstigarna som står till BRS förfogande håller en god standard, bl a beroende av kultur- och fritidskontorets löpande reparationer. Till BRS förfogande står också delar av områdets allmänna vägar där tyvärr en del olyckstillbud uppstått mellan häst och bil på väg med förbjuden motortrafik.

Respekten för ridning förbjuden är hög, men fortfarande förekommer brott mot detta förbud, trots skyltning och information.

## BETEN/HAGAR

Våra önskemål om förbättrade rasthagar har ännu ej kunnat infrias på grund av projekteringen av det nya stallet, men kan inför 1982 tas med i investeringsplaneringen. Förhandling med kommunen om utökad betesmark har pågått under året.

## FORTSATT INVESTERING OCH UNDERHÅLL

I syfte att få en plan för fortsatt investering och ett avtal om underhåll av anläggningen har förhandlingar upptagits med kommunen.



Teckningar: Ulf-Håkan Jansson

## HÄSTAR

Under året har 41 hästar tjänstgjort vid ridskolan. Vid årets slut är 10 hästar och 13 ponnyer ägda av BRS samt 3 inhyrda hästar i ridskolans tjänst. 15 hästar/ponnyer har under året försålts, gått tillbaka till sina ägare eller måst slaktas.

Under året har följande hästar disponerats:

ACKORD	x)	LOTTA	x)
BALLERINA		MARILLO	
BAMSE		MISTINGETTE	x)
BASILIKA	x) (inhyrd)	MORGHAN	
Ben QUICK	x)	MR MOON	
CASHEL	x)	ORINOCCO	x)
CHARM	x)	PARASKA	
ESPARTINA	x)	PENNY LANE	
FANTA	x)	PETRA	x)
FERROSAN	x) (inhyrd)	ROCKY	x)
FRIDOLF		RULLE	(inhyrd)
GALENTO		SAFIR	x)
INNVIND	x)	SMULAN	x)
JACKI	x)	SNUSMUMRIK	x) (inhyrd)
JESION		SOFFI	
KILROY	x)	SORO	
KOJAK		TARRAGONA	x)
KRABATEN		TERRY	x)
LABAN	x)	TIMOTHY	x)
LADY ORKAN	x)	WILMA	x)
LILLA GUBBEN	x)		

x) Hästar/ponnyer i tjänst vid årets slut.

Förutom ridskolehästarna står 19 privatägda hästar stallade vid Skrefsta.

## UTBILDNING/KURSER

Av RidF: s kurser har BRS-medlemmar deltagit i följande:

Banbyggarkurs II	Ulf Stålborg
Ridlärarkurs RIK 0	Åsa Berglund
Gruppledarkurs	Anne Forsberg Annika Frykberg
Järnmärkesdomarkurs	Carin Raftewold
Hoppdomarkurs för godk. domare	Ulf Stålborg
Bidragkurs	Sven Fridén
Instruktörsträff	Willemijn Kloos-Fahlberg
Studiecirkelledarkurs	Annika Frykberg
Medlemsmöte - unghästutbildning	Ulf Stålborg



U-H J

Studiecirkel i bronsmärkesteori har hållits under ledning av Annika Frykberg. Flera järnmärkeskurser har under året hållits av Jane Blomberg.

## TÄVLINGSSEKTIONEN

BRS har under 1981 genomfört två nationella tävlingar, två inbjudningstävlingar, sexton interna tävlingar samt en majshow. Det ekonomiska målet har varit att nationella- och inbjudningstävlingar skall ge ett bidrag till verksamheten, medan de interna tävlingarna sammantagna skall täcka sina kostnader. Majshowen skall, förutom PR, ge ett rejält bidrag. Dessa mål har uppnåtts, med undantag för inbjudningstävlingen i dressyr, som gav ett litet underskott.



De sportsliga målen har varit att ge BRS' medlemmar tränings- och tävlingstillfällen som motsvarar medlemmarnas utbildningsnivå. Dessutom har vi som mål att på sikt kunna deltaga i lagtävlingar både i dressyr och hoppning. Tyvärr saknar vi för närvarande en sammanhållande kraft (coach) för hoppning på privathästsidan. Däremot deltar vi med ett lag för lektionshästar i Stockholmscupen (hoppning).

### Tävlingar under 1981

Seriedressyr 1980/81	Privathästar Lektionshästar	Avslutad 22 mars
Seriehoppning 1980/81	Privathästar Lektionshästar Lektionsponnyer	Avslutad 29 mars
Inbjudningstävling	Dressyr Lätt A: 1 Medelsvår B: 1	10 maj
"Minifälttävlan"	Dressyr Lätt B: 1 Hoppning Lätt C Terränghoppning Lätt C	17 maj
Nationell fälttävlan	Medelsvår Lätt Lätt ungdomsklass	23 maj
Show	Duellhoppning	28 maj
Inbjudningstävling	Hoppning Lätt A Lätt B Lätt C	31 maj
Nationell hoppning	Medelsvår A Medelsvår B Lätt A Lätt B	29–30 augusti
KM i terränghoppning	Privathästar	27 september
KM i banhoppning	Privathästar Lektionshästar Lektionsponnyer	31 oktober
KM i dressyr	Seniorer - lektionshästar	7 november
KM i dressyr	Juniorer - lektionshästar	8 november
KM i dressyr	Privathästar	15 november
Seriehoppning 1981/82	Lektionshästar Lektionsponnyer	22 november
Seriehoppning 1981/82	Privathästar Lektionshästar Lektionsponnyer	29 november
Seriedressyr 1981/82	Privathästar Lektionshästar	6 december

### Resultat

#### KM Dressyr

November 1981

#### Ridskolejuniorer

Poäng

1. Anne Forsberg	– Cashel	135
2. Nina Ulfves	– Ben Quick	129
3. Jeanette Lindström	– Lilla Gubben	126
4. Bettan Roos	– Ferrosan	124
5. Maria Pettersson	– Ackord	123
5. Oddbjurg Litangen	– Cashel	123
7. Anneli Karlström	– Timothy	117
8. Lianne Sandelius	– Ben Quick	111

forts

		Poäng
8. Rita Lundholm	- Lady Orkan	111
10. Marianne Sundqvist	- Terry	110
11. Pia Lönnqvist	- Ackord	109
12. Elisabeth Gustavsson	- Tarragona	108
13. Catarina Lindström	- Tarragona	107
14. Anna-Pia Malmberg	- Charm	102
15. Wolfram Meyer	- Charm	99
16. Helene Sjödin	- Lady Orkan	90
16. Birgitte Rodgers	- Terry	90

### Ridskoleseniorer

1. Lillemor Magnusson	- Lilla Gubben	133
2. Viola Karlsson	- Snusmumrik	131
3. Ylva Lindekranz	- Lady Orkan	123
4. Ene Leipalu	- Ackord	119
5. Ann-Kristin Karlström	- Ackord	115
6. Tina Grönlund	- Lady Orkan	103

### Privathästar

1. Staffan Bloom	- Brownie	160
2. Stefan Nordén	- Jarschar	145
3. Berit Hundersmarck	- Jarschar	141
4. Lars-Erik Triland	- Billy Boy	135
5. Elsie Areskoug	- Ackurat	127
6. Ann-Katrin Eriksson	- Ackurat	126
7. Robert Nuse	- Locks	125
8. Vivian Cohn	- Gestus	124
8. Marika Stillinge	- Ceriär	124
10. Kerstin Strand	- Marco Polo	120
11. Gösta Strand	- Marco Polo	117

### KM Hoppning

1 november 1981

#### Ridskoleponnyer

1. Lena Jansson	- Petra
2. Ann Ulfves	- Petra
2. Nina Ulfves	- Jacki
4. Maria Raftewold	- Jacki
5. Anissa Bouchibane	- Jacki
6. Carina Hillerö	- Wilma
7. Annelie Karlström	- Wilma
8. Anna Carlind	- Smulan

#### Ridskolehästar

1. Viola Karlsson	- Lilla Gubben
2. Birgitte Rodgers	- Timothy
2. Catharina Lindström	- Timothy
4. Anne Forsberg	- Timothy
5. Ulrika Johansson	- Wilma
6. Anne-Marie Carlsson	- Lilla Gubben
7. Maria Pettersson	- Kilroy
8. Helene Sjödin	- Terry
9. Kerstin Pettersson	- Lilla Gubben
10. Marianne Sundqvist	- Tarragona
11. Elisabeth Rodgers	- Cashel
12. Katarina Ramström	- Lady Orkan
13. Ene Leipalu	- Lady Orkan
14. Bettan Roos	- Lady Orkan
15. Susanne Bergman	- Tarragona
16. Katarina Stiessel	- Kilroy
17. Anna-Pia Malmberg	- Terry



Kö till ponnyridningen !

MAJ-SHOWEN  
Foto: Monica Carlberg

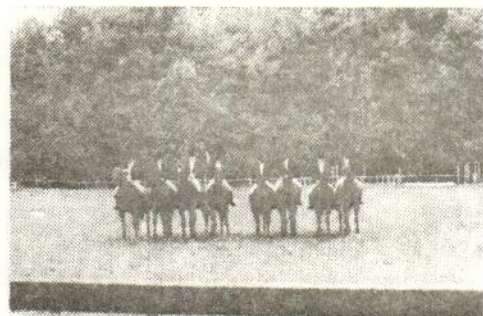

Kadrilj-gruppen - sammansvetsade  
av Einar Ymell.

### Privathästar

- |                       |                |
|-----------------------|----------------|
| 1. Lotta Hoffman      | - Belitta      |
| 2. Ann-Marie Carlsson | - Alexandra    |
| 3. Lillean Mattsson   | - Krabat       |
| 4. Marika Stillinge   | - Ceriär       |
| 5. Per Vagnert        | - Passepartout |
| 6. Helena Fridén      | - Gutten       |
| 7. Ninnie Strömkvist  | - Isidor       |
| 8. Marie Persson      | - Golden Boy   |
| 9. Annika Frykberg    | - Cassandra    |
| 10. Patrik Karlsson   | - Ascot        |



### KM Terränghoppning

27 september 1981

- |                         |              |
|-------------------------|--------------|
| 1. Stefan Nordén        | - Jarschar   |
| 2. Berit Hundersmarck   | - Jarschar   |
| 3. Leif Karlsson        | - Pommac     |
| 4. Helle Jensen         | - Bello      |
| 5. Johan Fahlberg       | - Golden Boy |
| 6. Ann-Marie Carlsson   | - Alexandra  |
| 7. Helena Fridén        | - Gutten     |
| 8. Gunilla Lundblad     | - Piquer     |
| 9. Elisabeth Strömkvist | - Mc Cloud   |
| 10. Gisela Hoffman      | - Starlight  |
| 11. Ninnie Strömkvist   | - Isidor     |
| 12. Maria Pettersson    | - Dibond     |



Teckningar:  
Ulf-Håkan Jansson

### RIDSKOLAN

Ridskolan erbjuder varje vecka 600 personer att rida, d v s så många ridtillfällen har under 1981 funnits med befintliga resurser och begränsningar - ridhus och antal hästar.

Under året har en ryttare tagit Svenska ryttarmärket i silver, 10 d: o i brons och ca 50 elever har tagit järnmärket.

Ridborgarmärket har erövrats av 261 medlemmar (1980: 159 st).

Ridskolan har under året deltagit i Svarta Hingsten Junior Cup.

På veckosluten har kurser hållits med Willemijn Kloos-Fahlberg som dressyrlärare och Johan Fahlberg som hopplärare.

Under sommaren arrangerades dagridläger för både juniorer och seniorer.

### EFTERMIDDAGSVERKSAMHET

I och med det "nya" klubbhuset fick eftermiddagsverksamheten ändamålsenliga lokaler. Ledare för verksamheten har varit Jane Blomberg och dagligen har ungdomarna aktiverats med bl a järnmärkeskurser, häst- och stallvårdskurser och pysselgrupper.

### HANDIKAPPVERKSAMHETEN

Två dagar i veckan har handikappridning bedrivits för utvecklingsstörda från Björnkullahemmet.

En häst- och stallvårdskurs för handikappade har hållits.

Verksamheten har letts av Jane Blomberg.

## FAMILJEFEST – SHOW

BRS traditionella familjefest/show genomfördes den 28 maj 1981 med Jane Blomberg som ansvarig och sammanhållande samt Ulf-Håkan Jansson som speaker under showens alla nummer.

Liksom tidigare år samlades en stor publik vid Skrefsta Vall och bjöds på en, tack vare medlemmarna, fint genomförd show.  
(Se foton även på sid 8.)



Christer Bergström  
"leder" voltige -  
gruppen vid den  
avslutande paraden

## EKONOMISK REDOVISNING FÖR VERKSAMHETS- ÅRET 1981 I BOTKYRKA RIDSÄLLSKAP

För året 1981 redovisas ett överskott på 31 211:– (1980: 97 534:–).

Till 1982 kan därmed överföras en balanserad vinst på kronor 164 134:–.

Några orsaker till resultatet 1981 bör nämnas:

Personalkostnaderna har ökat på grund av utökande av personal samt ökning av verksamheten.

Underhåll av inventarier har ökat enär traktorn var i behov av reparation.

Tävlingssektionens bidrag är ej så stort på grund av färre tävlingar under 1981 samt att sektionen bekostat nytt hindermaterial och sandning av tävlingsplatsen.

Försäkringskostnaderna har ökat på grund av att BRS har fler hästar försäkrade.

Stallhyrorna har ökat med cirka 8 000:–.

Ridintäkterna har ökat med cirka 63 000:– från föregående år.

Ridlägerintäkterna har ökat med 7 000:–.

Bidragen har ökat med 27 000:–.

Vad gäller den totala redovisningen hänvisas till följande balans- och resultaträkning.

## Balansräkning den 31 december 1981

<u>TILLGÅNGAR</u>			<u>SKULDER</u>		
Likvida medel	148 599	71,7	Leverantörer	9 657	18,2
Klubbhusmedel	21 574	21,5	Anst. skatter	16 199	11,2
Fordran tävlingssekt.	—	17,6	Momsskuld	5 127	2,5
Fordran BRUS	33 950	20,1	Skuld RFV	1 479	
Fordran kunder	—	1,4	Res. för semesterlön	42 809	31,2
Fordran RFV	—	26,3	Lån Botkyrka komm.	80 000	80,0
Lager av foder o strö	14 000	8,6	Övriga skulder	30 700	—
Lager av ridhjälm	280	0,3	Avr.konto klubbhus	21 574	21,5
Hästar	104 834	88,3	Vinst 1980	—	97,5
Inventarier	48 442	41,7	Balanserad vinst	132 923	35,4
			Vinst 1981	31 211	—
	<u>371 679</u>	<u>297,5</u>		<u>371 679</u>	<u>297,5</u>

## Resultaträkning den 31 december 1981

<u>KOSTNADER</u>			<u>INTÄKTER</u>		
Personal	378 742	272,9	Ridlektioner	453 350	389,8
Reseersättning	17 849	23,3	Ridlager	23 598	16,4
Avgift till org.	6 156	5,0	Stallhyror	125 454	117,6
Arrangemang	4 020	3,1	Uthyrning hästar	2 205	1,4
Hyra hästar	3 638	12,4	Bidrag	179 510	152,3
Foder och strö	198 396	175,2	Medlemsavgifter	19 487	16,7
Bete	5 968	0,9	Uthyrning ridhus	8 867	5,6
Veterinär	11 445	6,9	Arrangemang	3 358	2,7
Hovbeslag	17 647	18,2	Tävlingssektionen	38 499	11,8
Mundering	12 072	6,5	Intäktsräntor	19 264	21,2
Transporter	12 445	8,3	BRUS	11 336	6,8
Underhåll inventarier	12 432	9,8			
Förbrukningsmaterial	3 820	4,1			
Underhåll anlägg.	30 936	18,8			
Kontor bokf.	8 535	4,8			
Försäkringar	18 920	12,1			
Diverse kostnader	5 609	5,5			
Kostnadsräntor	—	1,3			
Avskrivning hästar	44 928	37,8			
Avskrivning inventarier	20 760	17,9			
Vinst 1980	—	97,5			
Vinst 1981	31 211	—			
Kostnader TS	37 840	—			
Underhåll "Smedjan"	1 559	—			
	<u>884 928</u>	<u>742,3</u>		<u>884 928</u>	<u>742,3</u>

I högerkolumnerna resultaträkning  
31 december 1980 i 1 000 kronor.

## BRUS

Alla juniorer, som är medlemmar i BRS, är också automatiskt medlemmar i Botkyrka Ridsällskaps Ungdomssektion - BRUS.

BRUS har egen styrelse och egen redovisning. BRUS driver cafeteria i fritidsgården "Smedjan".

Under året har BRUS arrangerat snitzeljakt, hurry-scurry-turnering och debutant-hoppningar och under sportlovet arrangerade man bl a hundhoppning och barbacka-hoppning.

Luciafirandet vid Skrefsta är ett annat BRUS-arrangemang med mångåriga traditioner. Årets Lucia var Anna Carlind. I samband med Luciafirandet hölls traditionsenligt en prylnauktion. Ridande Lucia arrangerades dessutom i Tumba med besök på sjukhuset.

Jullovet är en period då BRUS medlemmar av förklarliga skäl har mängder av aktiviteter för sig. Under jullovet hade man frågesport, kurs i dekorativ hästvård, d:o i klippning av hästar. Man tränade voltige och tolkning och man tävlade i barbacka-hoppning och rykning. Man lärde sig lägga bandage på häst och man höll en kurs i häst- och stallvård för seniorer. Vidare lärde man sig att visa hästen "för hand" och att tömköra.

## INFORMATION

BRS' klubbtidning - BRS-bladet - har för 1981 utkommit med endast tre nummer. Redaktionen - Monica Carlberg - beklagar detta som berott på tidsbrist samt hoppas på en bättring härvidlag inför 1982.

Klubbtidningens syfte är att informera medlemmarna om olika klubbarrangemang, tävlingar och tävlingsresultat, ridpriser, regler samt medlemsfrågor/insändare och svar på dessa m m.

Via röstsedlar i BRS-bladet har under året framröstats:

BRS' Lucia 1981 - Anna Carlind

Årets populäraste  
ridskolehäst - Tarragona

Från redaktionen har även ombesörjts utskrift av verksamhetsberättelsen m m.





För 1981 kan red. tyvärr inte, som tidigare, tacka någon som speciellt medverkat med material till BRS-bladet eftersom ingen gjort det.

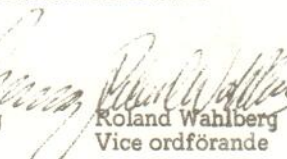

### Tumba i januari 1982

#### BOTKYRKA RIDSÄLLSKAP

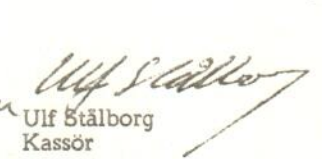
##### Styrelsen

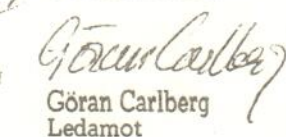
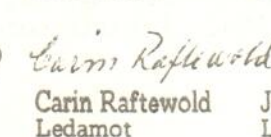
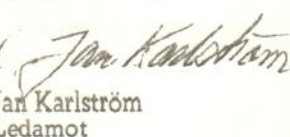
			
Sonny Hellberg Ordförande	Roland Wahlberg Vice ordförande	Leif Karlsson Sekreterare	Ulf Stålborg Kassör
			
Jane Blomberg Ledamot	Göran Carlberg Ledamot	Carin Raftewold Ledamot	Jan Karlström Ledamot





Botkyrka Ridsällskap är ridskola och ungdomsgård; ridsport i tävlingsform; motion för unga och äldre; meningsfull verksamhet för handikappade.