

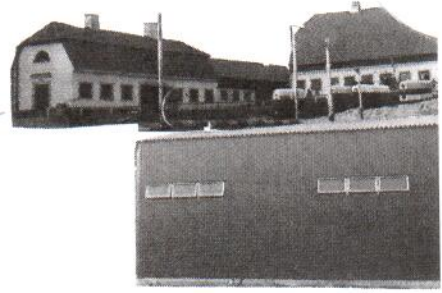

VERKSAMHETS-
BERÄTTELSE
för
1982



Skrävsta Gård Tumba



Styrelsen för BOTKYRKA RIDSÄLLSKAP (BRS) får härmed
avge sin verksamhetsberättelse för 1982:

VERKSAMHETS- BERÄTTELSE

för

1982

BRS bestod vid verksamhetsårets slut av totalt 612
medlemmar inklusive 8 hedersledamöter, nämligen:

Ove Samuelsson
Ingmar Norberg
Jan-Erik Hallin
Rune Flomster
Sven Öberg
Torbjörn Steiner
Bertil Kersfelt
Gunnar Bjurholm

Medlemmarnas statistiska fördelning:

<u>KVINNOR</u>	<u>MÄN</u>
548	64
<u>612</u>	

JUNIORER		
<u>0-18 år</u>		
<u>Kvinnor</u>	<u>Män</u>	
413	16	
429		
<u>UNDER 7 ÅR</u>		
<u>Kvinnor</u>	<u>Män</u>	
3	0	
3		

7 - 25 ÅR		
<u>Kvinnor</u>	<u>Män</u>	
454	20	
474		

SENIORER		
<u>Från 19 år</u>		
<u>Kvinnor</u>	<u>Män</u>	
135	48	
183		
<u>ÖVER 25 ÅR</u>		
<u>Kvinnor</u>	<u>Män</u>	
91	44	
135		

1982 var medlemsantalet totalt 612 varav 183 seniorer och
429 juniorer.

STYRELSE

Styrelsen har under 1982 haft 6 sammanträden och bestått av följande:

Ordförande	Sonny Hellberg	(83)
Vice ordförande	Sven Fridén	(83)
Sekreterare	Lennart Kanth	(84)
Kassör	Ulf Stålborg	(84)
Ledamot	Carin Raftewold	(84)
Ledamot	Sven-Olof Strömkvist	(84)
Ledamot	Jane Blomberg	(83)
Ledamot	Göran Carlberg	(83)
Ledamot	Jan Karlström	(83)
Suppleant	Berit Hundersmark	(84)
Suppleant	Krister Lindberg	(84)
Suppleant	Annika Frykberg	(83)
Tävlingsled. Adjungerad	Roland Wahlberg	
Ordf. BRUS Adjungerad	Annika Carlsson	
Red. BRS-bladet Adjungerad	Monica Carlberg	
REVISORER	Torbjörn Steiner	(83)
	Nils Berlin	(84)
Suppleanter	Lars Falkenhed	(83)
	Bertil Ogenstam	(84)
VALBEREDNING	Håkan Borgström	Sammankallande
	Stefan Nordén	
	Hans Pettersson	

BRS, som är anslutet till Ridfrämjandet (Ridf) och Svenska Ridsportens Centralförbund (SRC) har vid Ridf:s Stockholmsdistrikts årsmöte varit representerad av Ulf Stålborg och vid SRC:s årsmöte av Roland Wahlberg.

BRS årsmöte hölls den 20 februari 1982 i matsalen, Tumba gymnasium.

VERKSAMHET OCH ANLÄGGNING

Stallet

Under året har, det under 1981 påbörjade, stallbygget avslutats. Stallet invigdes av kommunalrådet Claes Ånstrand, som i sitt invigningsanföarnade uttryckte Kommunens support för vår verksamhet. Stallet har totalt kostat drygt 1,7 miljoner kronor av vilka Kommunen stått för 1,2 miljoner kronor. Resterande 600.000 kronor finansierades av BRS genom ett med Kommunen tecknat arrendeavtal. Stallet har en hög standard för såväl hästar som för i stallet verksam personal.

SJUKSTALL OCH RIDBANA

Vid projektering av det nya stallet beslöts att sjukstall skall ordnas i tidigare privatstall och att en ny ridbana skall anläggas söder om stallet. Medel för detta finns balanserade på särskilt konto.

RIDHUSET

Ridhuset har under året fått sin efterlängttade läktare. Utnyttjandet av ridhuset har under 1982 varit oförändrat högt, över 600 ridtillfällen per vecka.

ÖVRIGA BYGGNADER

I avtal med kommunen har fastställts att BRS skall riva sydvästra delen av gamla stallarna. Rivningen har genomförts enligt plan.

För övriga byggnader finns en handlingsplan som till delar har påbörjats under 1982 och som skall avslutas under det kommande året. Sällskapet kommer därigenom bl. a. att få ett efterlängt arkiv, verkstad och utrymmen för värdefullt material.

BETEN OCH HAGAR

Våra önskemål om förbättrade rasthagar har inte kunnat infrias p.g.a stallbygget. Förhandling med kommunen om utökad betesmark har pågått under året.

AVTAL OM ANLÄGGNINGSSARRENDE

Ett arrendeavtal har tecknats i december 1982 i vilket relationerna mellan BRS och Kommunen har reglerats. Arrendeavtalet omfattar mark, byggnader och ridstigar samt vilka underhåll m m som Kommunen respektive BRS skall svara för.

Kommunen bestrider kostnaderna för elektrisitet, vatten, sophämtning och tömning av avloppstankar. Kommunen håller med 200 m³ sopsand per år, för underhåll av ridstigarna.

Förbud mot ridning.

BRS som arrendator har förbundet sig att genom kartor, anslag och sfigmarkeringar, tydligt informera deltagarna i verksamheten om tillåtna ridoområden och ridstigar, med av kommunen tillhandahållna skyltar, samt att verka för att ridning inte sker på andra än tillåtna områden.

Arrendeavgift och driftbidrag

Arrendeavgiften är 75.000 kronor per år under 20 år. För finansiering av åtaganden enligt arrendeavtalet erhåller BRS årligen ett driftbidrag om lägst 110.000 kronor per år.

UTBILDNING OCH KURSER

Av Ridf:s kurser har BRS medlemmar deltagit i följande:

Ridinstruktörskurs	Willemijn Kloos-Fahlberg
Ledarkurs III + IV	Annika Frykberg
Ridinstruktörskurs	Johan Fahlberg

Studiecirkel i bronsmärkes teori har hållits under ledning av Annika Frykberg.

Flera järnmärkeskurser har under året hållits av Jane Blomberg.

RIDBORGARMÄRKE 1982

Under året har 100 personer ridit upp för ridborgarmärket. 57 ryttare red upp på ridskolehäst och övriga på privathästar.

HÄSTAR

Under året har 34 hästar tjänstgjort vid ridskolan. Vid årets slut är 10 hästar och 12 ponnyer ägda av BRS samt 1 inhyrd häst i ridskolans tjänst. 7 st hästar/ponnyer har under året försålts, gått tillbaka till sina ägare eller måst slaktas.

Under året har följande hästar disponerats:

ACKORD	x)	LADY ORKAN	x)
BASILIKA		LILLA GUBBEN	x)
BEN QUICK	x)	LOTTA	x)
CASHEL	x)	LOVE	
CHARM	x)	MISTINGETTE	x)
CATINKA	x)	MYSAN	x)
ESPARTINA		ORINOCCO	x)
FANTA	x)	PETRA	x)
FATIMA		ROCKY	x)
FORTUNA	x)	SAFIR	
FERROSAN	x)	STIG	x)
HASSEL	x)	SMULAN	x)
INNVIND	x)	SNUSMUMRIK	x) (inhyrd)
JACKIE	x)	TARRAGONA	
JULLE	x)	TERRY	x)
KILROY	x)	TIMOTHY	x)
LABAN		WILMA	x)

x) Hästar/ponnyer i tjänst vid årets slut.

Förutom ridskolehästarna står 18 privatägda hästar stallade vid Skrefsta ridanläggning.

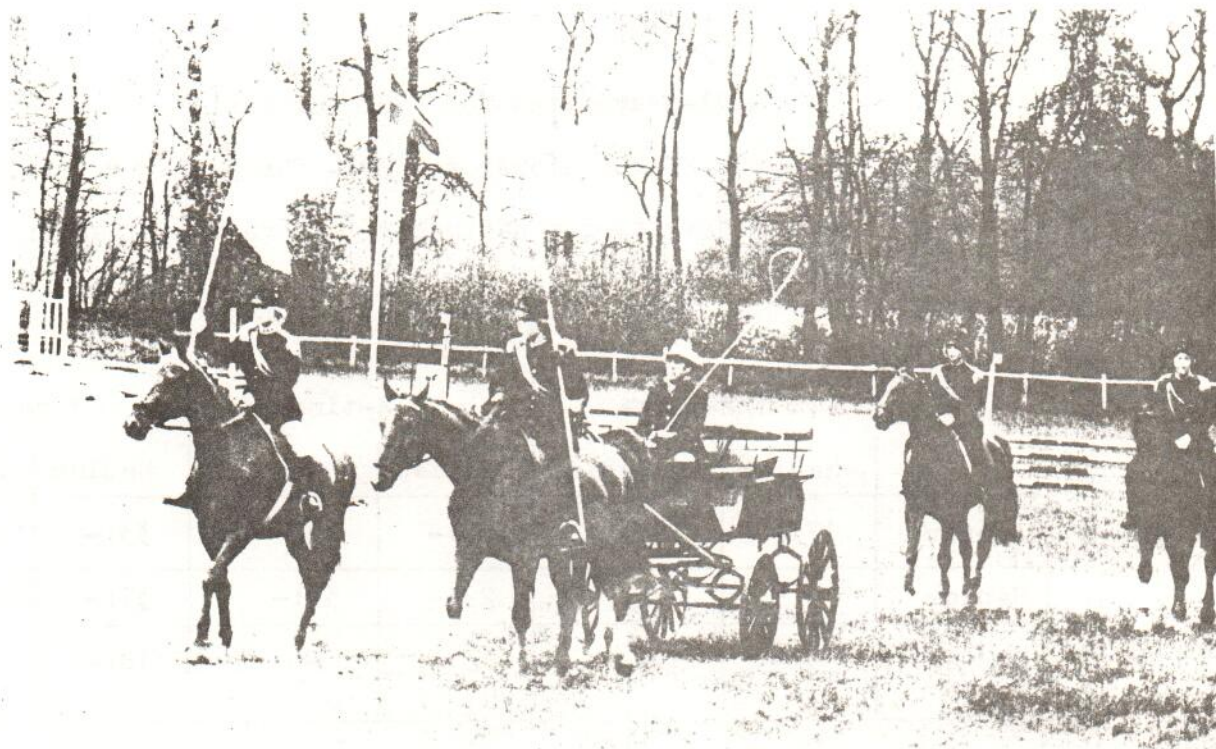

PERSONAL OCH UTBILDNING

Styrelsen har för den löpande driften tillsatt ett verkställande utskott, bestående av ordföranden Sonny Hellberg och kassören Ulf Stålborg. Ridutbildningen vid ridskolan har letts av BRS chefsinstruktör Willemijn Kloos-Fahlberg och stallskötare har Christer Bergström varit. Stallskötsel under helger har skötts av hästägare med hästar inackorderade vid Skrefsta.

Ridinstruktörer har varit:

Åsa Berglund
 Johan Fahlberg
 Gunnel Näsman
 Maria Pettersson
 Einar Ymell
 Willemijn Kloos-Fahlberg

Ersättare vid sjukdom, semesterar etc, har varit:

Annika Frykberg

Privatträning och övrig kursverksamhet har hållits av:

Einar Ymell	Maud von Rosen
Willemijn Kloos-Fahlberg	Karin Karlsson
Johan Fahlberg	Lars Bilock
Stig Lindbäck	

Eftermiddagsverksamheten och handikappridningen har letts av:

Jane Blomberg

AVGIFTER

Medlemsavgiften för 1982 har varit:

60:- för seniorer och 30:- för juniorer (t.o.m 18 år)

Ridavgifterna har under året varit följande:

	1/2-timme		3/4-timme		1 hel timme	
	Medlem	Ej medlem	Medlem	Ej medlem	Medlem	Ej medlem
Junior	17:-	19:-	25:-	29:-	33:-	39:-
Senior	-	-	29:-	39:-	37:-	49:-
Med egen häst	9:-	-	13:-	-	18:-	-

TÄVLINGSSEKTIONEN

BRS har under 1982 genomfört två nationella tävlingar, två inbjudnings-tävlingar, sexton interna tävlingar samt en majshow. Det ekonomiska målet har varit att nationella- och inbjudningstävlingar skall ge ett bidrag till verksamheten, medan de interna tävlingarna sammantagna skall täcka sina kostnader. Dessa mål har uppnåtts.

Det sportsliga målet har varit att ge BRS medlemmar tränings- och tävlingstillfällen som motsvarar medlemmarnas utbildningsnivå.

Tävlingar under 1982

Seriehoppning 1981/82	Privathästar Lektionshästar Lektionsponnyer	Avslutad 28 mars
Seriedressyr 1981/82	Privathästar Lektionshästar	Avslutad 4 april
"Min häst" Junior Cup	Lektionshästar Lektionsponnyer	17 och 18 april
Inbjudningshoppning	Lätt A Lätt B Lätt C	22 maj
Nationell fälttävlan	Medelsvår Lätt Lätt ungdomsklass	23 maj
Inbjudningsdressyr	Lätt A:3 Lätt A:0 Lätt B:1	6 juni
Nationell hoppning	Medelsvår A Medelsvår B Lätt A Lätt B	4 och 5 september
Minifälttävlan	Privathästar	9 och 10 oktober
KM i terränghoppning	Lätt C	10 oktober
KM i hoppning	Privathästar Lektionshästar Lektionsponnyer	31 oktober
KM i dressyr	Lektionshästar - juniorer	14 november
KM i dressyr	Privathästar Lektionshästar - seniorer	21 november

RESULTAT

KM terränghoppning			Fel
1.	Ann-Marie Carlsson	-Happy Face	0
2.	Johan Fahlberg	-Kalle Schewen	0
3.	Maria Pettersson	-Dibond	0
4.	Gunilla Lundblad	-Piquer	0
KM banhoppning			
Privathästar			Fel
1.	Sylvia Bergström	-Mendo	0
2.	Karin Swärd	-Penny Moor	4
3.	Karin Swärd	-Crambamboli	4
4.	Annika Ehn	-Lord	4
5.	Gunilla Lundblad	-Piquer	4
6.	Ninnie Strömkvist	-Claudia	7
Lektionshästar			Fel
1.	Carina Hillerö	-Fortuna	0
2.	Birgitta Karlsson	-Fortuna	0
3.	Elisabeth Gustavsson	-Cashel	0
4.	Susanne Rosbacke	-Timothy	0
5.	Mona Lindén	-Wilma	0
6.	Marie Sjödin	-Basilika	0
7.	Veronica Svanström	-Wilma	0
8.	Susanne Bergman	-Fortuna	0
9.	Jeanette Lindström	-Ferrosan	0
Lektionsponnyer			Fel
1.	Nina Ulfves	-Rocky	0
2.	Marie-Louise Hermansson	-Jacki	0
3.	Ulrika Garpenbäck	-Jacki	0
KM dressyr Juniorer			Poäng
1.	Carina Hillerö	-Ben Quick	144
2.	Anne Forsberg	-Ferrosan	143
3.	Oddan Litangen	-Charm	141
4.	Monica Haglund	-Snusmumrik	141
5.	Bettan Roos	-Ben Quick	139
6.	Catarina Lindström	-Snusmumrik	139
7.	Carina Ulfves	-Cashel	136
Privathästar			
1.	Helene Sjödin	-Carisma	143
2.	Berit Hundersmark	-Jarschar	139
3.	Staffan Bloom	-Brownie	134
4.	Ann-Katrin Eriksson	-Ackurat	132
5.	Håkan Borgström	-Cocheese	130

KM dressyr

Lektionshästar med seniorryttare		Poäng
1.	Brigitte Troberg -Cashel	139
2.	Ene Leipalu -Snusmumrik	138
3.	Annika Frykberg -Charm	129
3.	Kerstin Pettersson -Snusmumrik	129

RIDSKOLAN

Ridskolan erbjuder varje vecka 600 personer att rida, d.v.s så många ridtillfällen har under 1982 funnits med befintliga resurser och begränsningar - ridhus och antal hästar

På veckosluten har kurser hållits med Willemijn Kloos-Fahlberg som dressyrinstruktör och Johan Fahlberg som hoppinstruktör.

Under sommaren 1982 så arrangerades dagridläger för både juniorer och seniorer.

EFTERMIDDAGSVERKSAMHETEN

Eftermiddagsverksamheten har letts av Jane Blomberg och har hållit till i klubbhuset "Smedjan". Där har dagligen ungdomar aktiverats med bl. a järnmärkeskurser, häst- och stallvårdskurser, och pysselgrupper.

HANDIKAPPVERKSAMHETEN

Två dagar i veckan har handikappridning för utvecklingsstörda från Björnkullahemmet bedrivits. En häst och stallvårdskurs har hållits för handikappade. Verksamheten har letts av Jane Blomberg

FAMILJEFEST - SHOW

BRS traditionella familjefest/show genomfördes den 20 maj 1982 med Jane Blomberg som ansvarig och sammanhållande och Ulf-Håkan Jansson som idégivare och speaker under showen.

Så som alla tidigare år samlades en stor publik vid Skrefsta Vall där de bjöds på en fint genomförd show, och det tack vare alla medlemmar som ställde upp för att genomföra showen. Bl. a så visades kadrilj, duellhoppning, västernuppvisning m.m.

EKONOMISK REDOVISNING FÖR VERKSAMHETSÅRET 1982
I BOTKYRKA RIDSÄLLSKAP

För året 1982 redovisas ett överskott på 58.493:- (1981: 31.211:-)

Till 1983 kan därmed överföras en balanserad vinst på kronor 222.627:-.

Några orsaker till resultatet 1982 bör nämnas:

Personalkostnaderna har ökat något p g a ökad verksamhet samt ökade lönekostnader.

Foderkostnaderna har ökat dels p g a ökade foderpriser, höjning med 15 % hösten 1982, dels p g a att fler hästar varit uppstallade under sommaren samt stödutfodring av ridskolans hästar på sommarbete.

Kostnaden för hovbeslag har ökat p g a normal prishöjning samt tätare skoningsintervaller för att skona skolhästarna.

Kostnaden för transporter har minskat p g a att gödsel ej transporterats bort under 1982.

I underhåll anläggning finns avsatt pengar för byggande av ridbana och rasthagar under 1983. Dessa 82.675:- finns även med i Balansräkningen under övriga skulder.

Ridlektionerna har ökat med 71.000:- beroende på prishöjning 10 % samt det stora arbete personalen har lagt ned på att hålla ridgrupperna fyllda (ca 6 %).

Ridläger har gett ca 9.000:- mer i intäkter beroende på fler läger än 1981 samt en prishöjning på ca 10 %.

Stallhyrorna har ökat med 23.000:- (\approx 18 %)

Uthyrning hästar har ökat med 6.500:- p g a att Sveriges Radio har hyrt hästar vid inspelning av TV-serie.

Medlemsavgifterna har ökat med ca 6.000:- mest beroende på flera medlemmar.

Uthyrning ridhus inkluderar även inbetalda anläggningsavgifter på ca 5.000:-.

BRUS redovisas från och med 1982 med både intäkter och utgifter. Tidigare redovisades endast överskottet.

Vad gäller den totala redovisningen hänvisas till följande balans och resultaträkning.

Balansräkning den 31 december 1982TILLGÅNGAR

Likvida medel	287 472	148,6
Klubbhusmedel	21 574	21,5
Fordran BRUS	-	33,9
Fordran kunder	-	-
Lager av foder o strö	10 500	14,0
Lager av ridhjälm	-	0,3
Hästar	95 454	104,8
Inventarier	85 473	48,4
Momsfordran	1 045	
	<u>501 518</u>	<u>371,5</u>

SKULDER

Leverantörer	28 965	9,6
Anst skatter	13 426	16,1
Momsskuld	-	5,1
Skuld RFV	3 942	1,5
Res för semesterlön	48 309	42,8
Lån Botkyrka komm.	80 000	80,0
Övriga skulder	82 675	30,7
Avr konto klubbhus	21 574	21,6
Vinst 1981	-	31,2
Balanserad vinst	164 134	132,9
Vinst 1982	<u>58 493</u>	<u>-</u>
	501 518	371,5

Resultaträkning den 31 december 1982KOSTNADER

Personal	402 863	378,7
Reseersättning	16 026	17,8
Avgift till org	7 527	6,1
Arrangemang	5 076	4,0
Hyra hästar	7 557	3,6
Foder och strö	256 228	198,4
Bete	900	6,0
Veterinär	11 517	11,4
Hovbeslag	25 108	17,7
Mundering	23 316	12,1
Transporter	2 004	12,5
Underhåll inventarier	18 695	12,4
Förbrukningsmaterial	10 037	3,8
Underhåll anlägg	114 648	30,9
Kontor bokf telefon	14 369	8,6
Försäkringar	20 020	18,9
Diverse kostnader	10 418	5,6
Kostnadsräntor	102	-
Avskrivning hästar	40 908	44,9
Avskrivning inventarier	36 383	20,8
Vinst 1981	-	31,2
Vinst 1982	58 493	-
Kostnader TS	25 934	37,8
Underhåll "Smedjan"	2 146	1,6
Kostnader BRUS	<u>79 693</u>	<u>-</u>
	1 189 969	884,8

INTÄKTER

Ridlektioner	524 179	453,3
Ridläger	32 630	23,6
Stallhyror	148 056	125,5
Uthyrning hästar	8 740	2,2
Bidrag	188 289	179,5
Medlemsavgifter	25 630	19,5
Uthyrning ridhus	16 830	8,8
Arrangemang	2 980	3,4
Tävlingssektionen	39 603	38,5
Intäktsräntor	20 699	19,2
BRUS	99 658	11,3
Anslag voltbygge	82 675	-
	<u>1 189 969</u>	<u>884,8</u>

I högerkolumnerna resultaträkning
31 december 1981 i 1000 kronor

B R U S

Alla juniorer, som är medlemmar i BRS, är också automatiskt medlemmar i Botkyrka Ridsällskaps Ungdomssektion - BRUS.

BRUS har egen styrelse, men redovisas i BRS. BRUS driver cafeteria i fritidsgården "Smedjan".

Under året har BRUS arrangerat snitzeljakt, hurry-scurry turnering, debutanthoppning och debutantdressyr. Aktiviteter under sportlovet har arrangerats.

Luciafirandet vid Skrefsta är ett annat BRUS-arrangemang med mångåriga traditioner. Årets lucia var Veronika Svanström. I stället för den traditionella prylaktionen hölls en basar med saker som gjorts av medlemmar, vilka hade närvarat vid de Pysselkvällar BRUS arrangerat. Ridande lucia tåg, Kürritt av Willemijn Kloos-Fahlberg och voltige, är en del av det som visades vid luciafirandet.

Jullovsaktiviteterna sköttes också utav BRUS. Under jullovet arrangerades följande:

Barbackahoppning
 Voltige
 Debutantdressyr
 Skötarridning
 Filmvisning
 Rykttävling

INFORMATION

BRS klubbtidning - BRS-bladet - har under 1982 utkommit med 4 nummer. Ansvarig för BRS-bladet har varit Monica Carlberg

Klubbtidningens syfte är att informera medlemmar om olika klubbarrangemang, tävlingar och tävlingsresultat, ridpriser, regler och medlemsfrågor/insändare och svar på dessa frågor m m.

Via röstsedlar har under framröstats:

BRS Lucia 1982 - Veronika Svanström

Årets populäraste
 ridskole häst - Katinka

1982 har BRS firat 15-års jubileum och BRS-bladet har skrivit BRS historia. Ett varmt tack till Olle Strömkvist, som stått för merparten av detta samt tack till alla andra som medverkat med material till vår klubbtidning.



Tumba i Februari 1983

BOTKYRKA RIDSSÄLLSKAP
Styrelsen

Sonny Hellberg
Sonny Hellberg
Ordförande

Sven Fridén
Sven Fridén
Vice ordförande

Lennart Kanth
Lennart Kanth
Sekreterare

Ulf Stålborg
Ulf Stålborg
Kassör

Carin Raftewold
Carin Raftewold
Ledamot

Sven-Olof Strömkvist
Sven-Olof Strömkvist
Ledamot

Jane Blomberg
Jane Blomberg
Ledamot

Göran Carlberg
Göran Carlberg
Ledamot

Jan Karlström
Jan Karlström
Ledamot



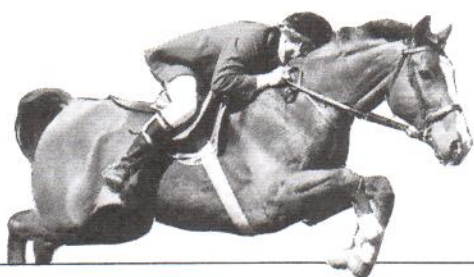
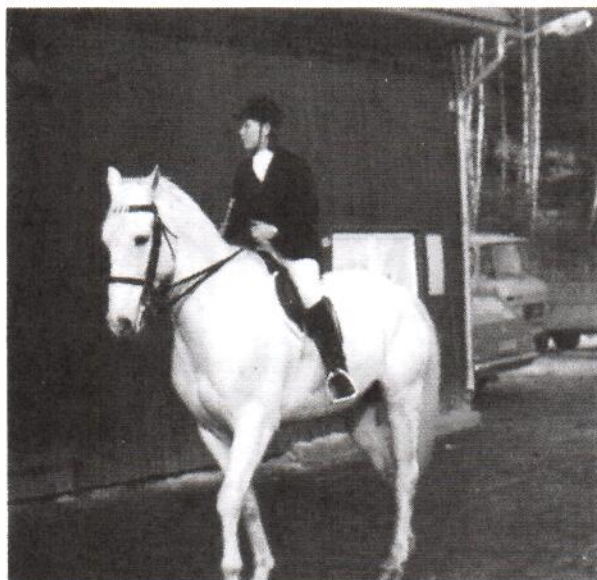

Botkyrka Ridsällskap är ridskola och ungdomsgård; ridsport i tävlingsform; motion för unga och äldre; meningsfull verksamhet för handikappade.