



# Botkyrka Ridsällskap

## VERKSAMHETS- BERÄTTELSE för **1983**



Foto: Jane Blomberg



Foto: Lars Möller

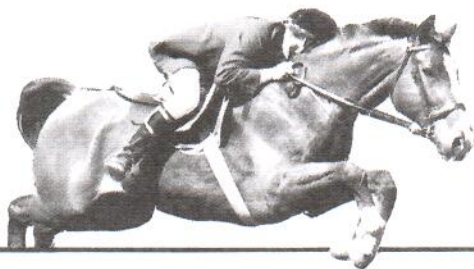

### SKREFSTA RIDANLÄGGNING Skrefsta gård Tumba

Anläggningen drivs av Botkyrka Ridsällskap som ridskola – fritidsgård – ridsport i tävlingsform – meningsfull verksamhet och motion för unga och äldre – handikappverksamhet – olika hobbygrupper – kursverksamhet m.m

**Hjärtligt välkommen !**



Foto: Sune Hj Hellström



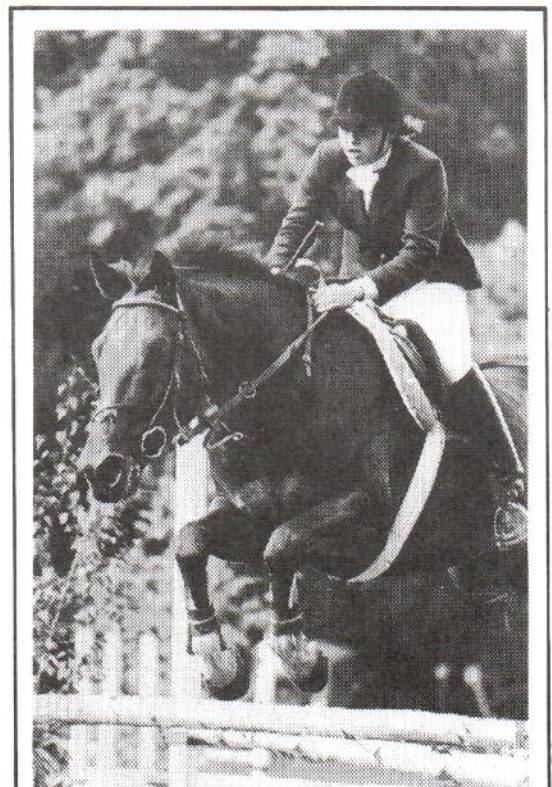
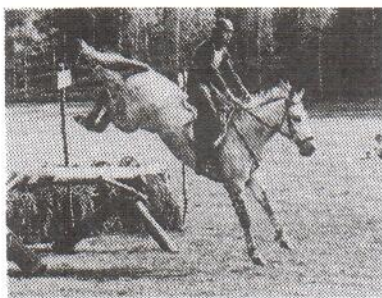

Action I - Skrefsta fälttävlansbana.

Foto: Sune Hj Hellström



Paus i vårstädning på stallbacken.

Foto: Monica Carlberg



Dressyrbanan skalas bort för att ge plats åt det nya stallet - oktober 1981.

Foto: Jane Blomberg

Kommunalrådet Erik Nilsson och BRS ordförande Bertil Kersfelt invigningstalar vid det nyrestaurerade klubbhuset - fritidsgården "Smedjan" - 1 september 1980.

Foto:

Olle Blomberg



Kommunalrådet Claes Ånstrand på väg att inviga det nybyggda stallet - 10 maj 1982

Foto: Monica Carlberg



Styrelsen för BOTKYRKA RIDSÄLLSKAP (BRS) får härmed avge sin verksamhetsberättelse för 1983.

## VERKSAMHETS - BERÄTTELSE för 1983

BRS bestod vid verksamhetsårets slut av totalt 696 medlemmar inkl hedersledamöter, nämligen:

Ove Samuelsson  
Ingmar Norberg  
Jan-Erik Hallin  
Rune Blomster  
Sven Öberg  
Torbjörn Steiner  
Bertil Kersfeldt  
Gunnar Bjurholm  
Sonny Hellberg

### Medlemmarnas statistiska fördelning:

Totalt antal medlemmar 696 st

Kvinnor	Män
619	77
696	

Juniorer 0-18 år	
Kvinnor	Män
437	16
453	

Seniorer	
Kvinnor	Män
182	61
243	

Under 7 år	
Kvinnor	Män
3	1
4	

7-25 år	
Kvinnor	Män
502	21
523	

Över 25 år	
Kvinnor	Män
114	55
169	

**STYRELSE**

Styrelsen har under 1983 haft 6 protokollförda sammanträden och bestått av följande:

Ordförande	Roland Wahlberg	(84)
Vice ordförande	Sven Fridén	(85)
Sekreterare	Berit Hundesmarck	(84)
Kassör	Birgit Falkenhed	(arvodes)
Ledamot	Ulf Stålborg	(84)
Ledamot	Lennart Kanth	(84)
Ledamot	Karin Raftewold	(84)
Ledamot	Sven-Olof Strömkvist	(84)
Ledamot	Jane Blomberg	(85)
Ledamot	Göran Carlberg	(85)
Ledamot	Jan Karlström	(85)
Suppleant	Krister Lindberg	(84)
Suppleant	Aina Osswald	(85)
Adjungerad	Annicka Carlsson	Ordf. BRUS
Adjungerad	Monica Carlberg	BRS-bladet
Adjungerad	Agnetha Sahlin	Chefsinstr.
Adjungerad	Christer Bergström	Stallförm.
REVISORER	Torbjörn Steiner	(85)
	Nils Berlin	(84)
Suppleanter	Lars Falkenhed	(85)
	Bertil Ogenstam	(84)
VALBEREDNING	Håkan Borgström	(Sammanställande)
	Stefan Nordén	
	Hans Pettersson	

BRS som är anslutet till Ridfrämjandet (Ridf) och Svenska Ridsportens Centralförbund (SRC) har vid Ridf:s Stockholmsdistrikts årsmöte varit representerad av Ulf Stålborg och vid SRC:s årsmöte av Jan Karlström och Ulf Stålborg.

BRS:s årsmöte avhölls den 26 februari på fritidsgården Dalen.

### **ANLÄGGNING**

Under året har anlagts en ny ridbana med måtten 28x48 meter. Under året har även 2 rasthagar iordningställt. Ridbanan och rasthagarna har inneburit en investering på ca 70.000 kronor för BRS.

En "uppsnyggning" av anläggningen har påbörjats under 1983. Detta innebär anläggning av en del gräsmattor, plantering av träd, grusning av gångar m m. Arbetet kommer att fortsätta under 1984.

### **BYGGNADER**

Gamla ponnystallet har inretts till förråd för tävlingssektionen. Fortsatt renovering och ombyggnad av gamla stallarna kommer att ske under 1984. Gamla "Mix-stallet" har omdisponerats till vagnslider.

### **MASKINER**

Vi har under året investerat i en ny traktor då den gamla ansågs uttjänad. Vi har även införskaffat en minitraktor för gräsklippning m.m.

### **ANLÄGGNINGSSARRENDE**

1983 är första året med det nya arrendeavtalet med kommunen. Arrendeavtalet innebär att BRS åtagit sig underhåll av samtliga i arrendet ingående byggnader, samt underhåll av all arrenderad mark inkl ridstigar.

**UTBILDNING OCH KURSER**Utbildningsansvarigkurs 26/3 1983

Aina Osswald

Körkurs Strömsholm 30/10 - 4/11 1983

Göran Carlberg

Ledarkurs I + II Strömsholm 10-13/11 1983Tina Wikman  
Katarina FalkenhedRidinstruktörskurs 3-4/12 1983

Agneta Sahlin

Överdomarkurs

Ulf Stålborg

Voltigedomarkurs

Helene Sjödin

**MÄRKESTAGNING 1983**

4 st silver

7 brons

14 järn

samt ca 172 ridborgarmärken

## HÄSTAR

Under året har 34 hästar tjänstgjort vid ridskolan. Vid årets slut är 14 hästar och 12 ponnyer ägda av BRS samt 1 inhyrd häst i ridskolans tjänst. 7 st hästar/ponnyer har under året försålts, gått tillbaka till sina ägare eller måst slaktas.

Under året har följande hästar disponerats:

Ackord	Fanta *
Ben Qvick	Jacki *
Basilika *	Katinka *
Bam Bam *	Lotta *
Ferrosan	Mysan
Cashel *	Mistingette *
Charm	Petra *
Carola	Rocky *
Cariff *	Smulan *
Fortuna *	Kilroy *
Hassel *	Terry *
Innvind *	Timothy *
Julle *	Wilma *
Lancia *	Jenka *
Lilla Gubben *	
Lady Orkan	
Orinocco *	
Snusmumrik * (inhyrd)	
Stig *	
Vivette *	

\* Hästar/ponnyer i tjänst vid årets slut.

Förutom ridskolehästarna står 20 privatägda hästar stallade vid Skrefsta ridanläggning

## MEDLEMSAVGIFT

Medlemsavgiften har för 1983 varit 60 kr för seniorer och 30 kr för juniorer.

## RIDAVGIFTER

	1/2 timme		3/4 timme		1/1 timme	
	Medlem	Ej medlem	Medlem	Ej medlem	Medlem	Ej medlem
Junior	19	21	28	32	36	44
Senior			32	45	41	54
Egen häst	10		15		20	



## PERSONAL OCH UTBILDNING

Styrelsen har för den löpande driften tillsatt ett verkställande utskott, bestående av Roland Wahlberg och Ulf Stålborg. Ridutbildningen vid ridskolan har letts av Willemijn Kloos-Fahlberg fram till den 23 augusti, samt därefter av vår nya chefsinstruktör Agneta Sahlin. Stallförman har Christer Bergström varit. Stallskötseln under helger har skötts av hästägare med hästar inackorderade vid Skrefsta.

### Ridinstruktörer har varit:

Willemijn Kloos-Fahlberg  
Agneta Sahlin  
Einar Ymell  
Christina Larsson  
Agneta Aronsson  
Maria Pettersson  
Annika Frykberg  
Anna Carlind  
Ann-Marie Carlsson

Ersättare vid sjukdom har varit:

Ulrika Jansson

### Eftermiddagsverksamheten och handikappridningen har letts av:

Jane Blomberg

### Fritidsverksamheten under helger har letts av:

Tina Wikman  
Marie Sjödin

### Privatträning och övrig kursverksamhet har hållits av:

Einar Ymell  
Willemijn Kloos-Fahlberg  
Johan Fahlberg  
Stig Lindbäck  
Maud von Rosen  
Lars Bilock  
Lars Palundi  
Agneta Sahlin



## TÄVLINGSSEKTIONEN

BRS har under 1983 genomfört två nationella tävlingar, tre inbjudningstävlingar, femton interna tävlingar samt en maj-show. Det ekonomiska målet har varit att nationella- och inbjudningstävlingar skall ge ett ekonomiskt överskott som till en del skall användas till sektionens övriga verksamhet, medan de interna tävlingarna sammantagna skall täcka sina egna kostnader. Dessa mål har uppnåtts.

Det sportsliga målet har varit att ge BRS medlemmar tränings- och tävlingstillfällen som motsvarar medlemmarnas utbildningsnivå.

### Tävlingar under 1983

Träningshoppning	Privathästar Lektionshästar Lektionsponnyer	Avslutad 6 mars
Träningsdressyr	Privathästar	Avslutad 27 mars
"Löfbergs lila" Junior Cup	Lektionshästar Lektionsponnyer	9 och 10 april
Inbjudningshoppning	Lätt A Lätt B Lätt C	15 maj
Nationell fälttävlan	Medelsvår Lätt Lätt ungdomsklass	29 maj
Inbjudningsdressyr	Lätt A:3 Lätt A:0 Lätt B:1	5 juni
Nationell hoppning	Medelsvår A Medelsvår B Lätt A Lätt B	3-4 september
KM i terränghoppning	Lätt C	2 oktober
KM i dressyr	Lektionshästar	8 oktober
KM i dressyr	Privathästar	9 oktober
KM i hoppning	Privathästar Lektionshästar Lektionsponnyer	16 oktober
Inbjudningshoppning	Lätt B Lätt C	30 oktober
Laghoppning "BRS Cup"	Lektionshästar Lektionsponnyer	6 november

**RESULTAT****KM Terränghoppning**

1. Katarina Falkenhed	Culik	0
2. Stefan Nordén	Jarschar	0
3. Ann-Marie Carlsson	Happy Face	0
4. Maria Pettersson	Bourgogne	0
5. Anneli Karlström	Mc Cloud	-14

**KM Banhoppning****Privathästar**

1. Katarina Falkenhed	Culik	0	0	12
2. Gunilla Lundblad	Piquer	0	0	utg
3. Jeanette Häll	Manolito	0	4	
4. Lotta Claesson	Bris	0	4	
4. Annica Hedlund	Akilles	0	4	
6. Agneta Lindberg	Galej	0	12	

**Lektionshästar**

1. Viola Karlsson	Fortuna	0	0
2. Anna Carlind	Lilla Gubben	0	0
3. Annelie Karlström	Lilla Gubben	0	0
4. Ulrika Johansson	Timothy	0	3
5. Anna-Pia Malmberg	Cashel	0	3
6. Susanne Fredriksson	Fortuna	0	4

**Lektionsponnyer**

1. Carina Stephan	Wilma	0	0
2. Carola Hillerö	Rocky	0	0
3. Daniel Krusman	Petra	0	0
4. Ulrika Garpenbeck	Petra	0	4

**KM Dressyr****Privathästar**

1. Staffan Bloom	Brownie	164
2. Monica Österdahl	Filippe	153
3. Håkan Borgström	Cochese	146
4. Annica Hedlund	Akilles	145
4. Lars-Erik Triland	Pondus	145

**Lektionshästar - Seniorer**

1. Viola Karlsson	Cariff	154
2. Lillemor Magnusson	Fortuna	135
3. Ene Leipalu	Lilla Gubben	132

**Lektionshästar - Juniorer**

1. Susanne Fredriksson	Snusmumrik	148
2. Maria Mattsson	Kilroy	139
3. Pia Lönnqvist	Kilroy	131
4. Catharina Lindström	Basilika	129
5. Ulrika Jansson	Cashel	126



## RIDSKOLAN

Ridskolan erbjuder varje vecka ca 600 personer möjlighet att utöva ridsport. Så många ridtillfällen har under 1983 funnits med befintliga resurser och begränsningar - ridhus och antal hästar.

Under veckosluten har kurser hållits av Willemijn Kloos-Fahlberg, Johan Fahlberg samt under hösten Agneta Sahlin. Kurser har hållits i både hoppning och dressyr.

Under sommaren 1983 arrangerades 8 st dagridläger för både juniorer och seniorer.

Under hösten 1983 startade BRS-Cup. Tävlingen är tänkt att bli en årligen återkommande lagtävling mellan ridskolans ridgrupper. Tävlingen innehåller dressyr, hoppning, terränghoppning och teori.

## EFTERMIDDAGSVERKSAMHETEN

Eftermiddagsverksamheten har letts av Jane Blomberg. Där har dagligen ungdomar aktiverats med bl a järnmärkeskurser, häst-och stallvårdskurser och pysselgrupper.

## HANDIKAPPVERKSAMHETEN

Två dagar i veckan har handikappridning för utvecklingsstörda från Björnkullahemmet bedrivits.

Ett ridläger för handikappade arrangerades under sommaren.

## FAMILJEFEST - SHOW

BRS traditionella familjefest/show genomfördes den 12 maj. Showkommittén bestod av Jane Blomberg, Monica Carlberg och Ulf Håkan Jansson.

Familjefesten samlade sedvanligt stor publik vid Skrefsta Vall där de bjöds på en fint genomförd show.



## BRUS

Återigen har det börjat röra på sig i BRUS. I år har vi varit ovanligt aktiva, och ännu bättre hoppas vi att det skall bli 1984.

BRUS har under 1983 haft 7 protokollförda möten.

1983 års styrelse bestod av:

Ordförande	Annika Carlsson
Vice ordförande	Helen Sjödin
Kassör	Jane Blomberg
Sekreterare	Ulrika Johansson
Ledamot	Tina Wikman
Ledamot	Birgitta Holmgren
Ledamot	Carina Hillerö
Ledamot	Maria Raftewold
Ledamot	Åsa Edwardsson

Vi har under året drivit cafeterian.

Vi började året med en jättelyckad "Pysselfest", dit alla de som pysslat under hösten var inbjudna. En pysseldrottning utsågs - Åsa Edwardsson - som inte varit borta en enda pysselkväll. För övrigt så lekte vi massor och till slut slog vi oss ned och åt våfflor med glass.

Under sportlovet anordnade vi olika aktiviteter.

Den 5:e mars anordnade vi en fest på Hågelby Gård. En festkommitté med lika delar vuxna och ungdomar utsågs, och tillsammans såg de till att festen blev riktigt lyckad.

Söndagen den 1:a maj anordnades en debutanthoppning. Det var många modiga och duktiga debutanter som ställde upp.

Den 7 maj anordnade vi en kurs i "Hur man visar/ställer upp en häst".

Den 8 maj anordnade vi en kurs i hästfotografering.

Lördagen den 21 maj åkte vi iväg i en hyrd buss till Strömsholm. Där hejade vi på Carina Hillerö som tillsammans med Timothy deltog i finalen i Löfbergs Lila Junior Cup. Vi tittade också på vår dåvarande ridlärare och CI Willemijn Kloos-Fahlberg när hon tävlade i dressyr med sin häst Carisma.

Den 9 juni anordnades en terminsavslutningsfest där både vuxna och barn var med och lekte och hade roligt.

En dag mitt i den stekheta sommaren, närmare bestämt den 9 juli, lämnade ett förväntansfullt gäng stallplanen. BRUS anordnade då en långritt till Lida för alla som hjälpt oss under året. Det blev en lyckad dag med framförallt sol och bad, men femkamp, brännboll, snitseljakt och korvgrillning stod också på programmet. Det var en trött samling ryttare som red hemåt ca kl 19.00 på kvällen. Hästarna var installerade i en av Lidas hagar under hela dagen.

Under hösten arrangerade vi en snitseljakt som blev lyckad. Vi fick tyvärr fler anmälningar än vi kunde ta emot (vilket i och för sig var roligt). 30 st var i alla fall med och tävlade och det verkade som om alla trivdes ute i skogen.



Den 22 oktober var det dags för debutanhoppning igen. Det var god uppslutning även denna gång.

Kurser är tydligen impopulära! Den 6 november ordnades en kurs i tävlingsreglementet som vi blev tvungna att inställa pga för få anmälningar.

Den 26 november anordnade vi en Hurry Scurry-turnering där det vinnande laget mötte personallaget i samband med Luciafestligheterna.

Så kom då höstens höjdpunkt - Luciafirandet. Ända sedan i september har det pysslats till basaren och tränats inför Lucia resp tomtetåget. Hur resultatet blev ska väl inte vi bedöma, utan det är åskådarnas sak.

Varje söndag under hela hösten har BRUS drivit voltigeträningen. Det är Helen Sjödin med Anissa Bouchibane till hjälp som tränat de 2 voltigegrupperna.

Till slut anordnade vi också följande aktiviteter under jullovet:

barbackahoppning  
femkamp  
människohoppning  
rykttävling  
julgransplundring  
sårvårdskurs

Vi vill också passa på att tacka alla som ställt upp och hjälpt oss under året. Utan Er skulle många aktiviteter helt uteblivit.

## INFORMATION

BRS klubbtidning - BRS-bladet - har under 1983 utkommit med 4 nummer. Ansvarig för bladet har varit Monica Carlberg.

Klubbtidningens syfte är att informera medlemmarna om olika klubbarrangemang, tävlingar och tävlingsresultat, ridpriser, regler och medlemsfrågor, insändare och svar på dessa m.m.

Inför Luciaarrangemangen utlystes följand omröstningar, vilka utföll sålunda:

BRS Lucia 1983

- Anissa Bouchibane

Årets populäraste ridskolehäst - Lotta

BRS riktar ett varmt tack till dem som under 1983 medverkat i BRS-bladet och ser fram emot ett givande 1984.

**EKONOMISK REDOVISNING FÖR VERKSAMHETSÅRET 1983**

För året 1983 redovisas ett överskott på 43.257 kr (1982: 58.493 kr).

Till 1984 kan därmed överföras en balanserad vinst på kronor 265.886

Några orsaker till resultatet 1983 bör nämnas:

Personalkostnaderna har ökat något pga ökad verksamhet samt ökade lönekostnader.

Foderkostnaderna har ökat pga ökade foderpriser samt stödutfodring av ridskolans hästar på sommarbete.

Kostnaden för transporter har ökat pga att gödsel transporterats bort under 1983.

Diverse kostnader inkluderar även kursavgifter med ca 3.000 kr.

Ridlektionerna har ökat med 63.000 kr beroende på prishöjning 10 % samt det stora arbete personalen har lagt ned på att hålla ridgrupperna fyllda.

Ridläger har gett ca 33.000 kr mer i intäkter beroende på fler läger än 1982 samt en prishöjning på ca 10 %.

Stallhyrorna har ökat med 11.000 kr.

Uthyrning ridhus inkluderar även inbetalda anläggningsavgifter på ca 4.000 kr.

Den stora bidragsökningen beror på att vi för 1983 erhållit driftsbidrag i enlighet med vårt nya arrendeavtal med kommunen.

Vad gäller den totala redovisningen hänvisas till följande balans-och resultaträkning.









Nationell fälttävlan

Foto: Sune Hj Hellström



Ungdomsverksamheten innehåller mycket pyssel !

Foto: Sonny Hellberg



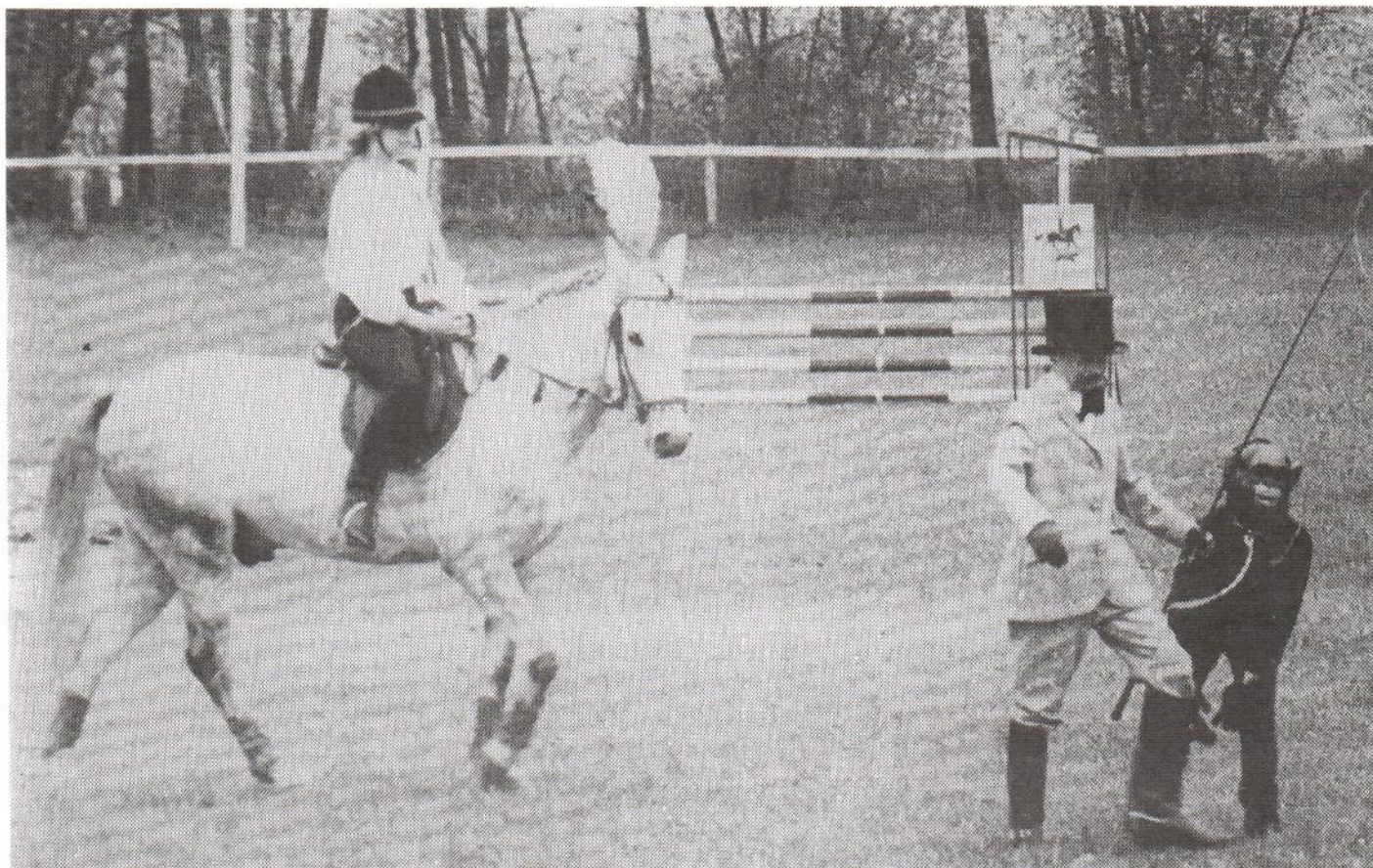

Traditionell maj-show på Kr Himmelsfärdsdag!  
Foton: Jane Blomberg

Foton: Jane Blomberg

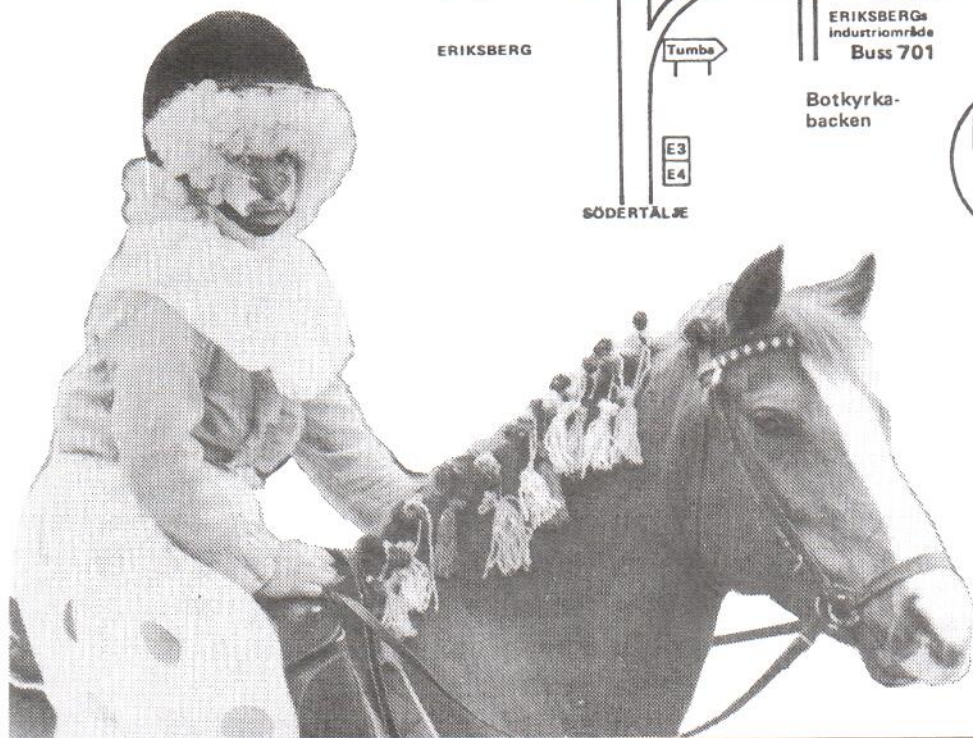
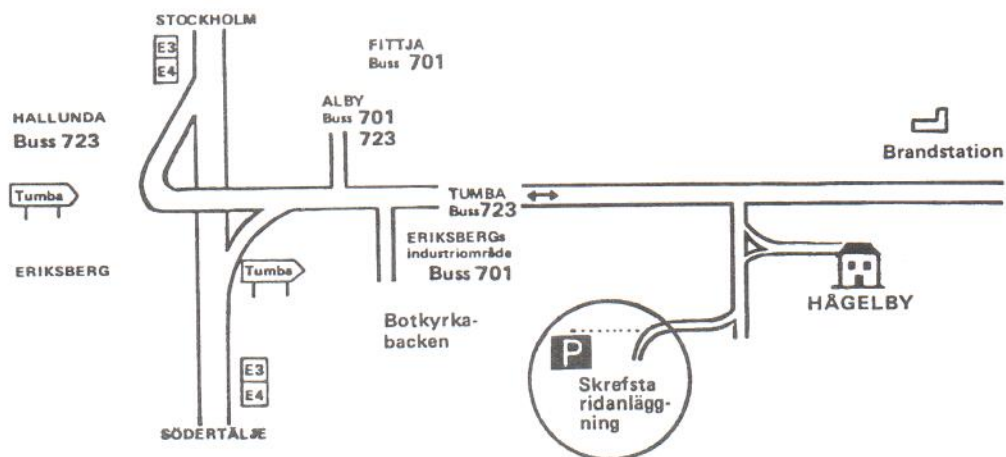

Skrefsta ridanläggning  
Skrefsta gård  
147 00 TUMBA

Telefon:  
exp. 0753-391 44  
klubbhus 0753-375 24

Postgiro:

BRS 69 83 45-6  
Tävlingssektionen 75 64 91-7  
Medlemsavgifter 60 71 06-2