



Botkyrka Ridsällskap

VERKSAMHETS- BERÄTTELSE

1984



Foto: Jane Blomberg



Foto: Lars Möller



SKREFSTA RIDANLÄGGNING Skrefsta gård Tumba

Anläggningen drivs av Botkyrka Ridsällskap som ridskola – fritidsgård – ridsport i tävlingsform – meningsfull verksamhet och motion för unga och äldre – handikappverksamhet – olika hobbygrupper – kursverksamhet m.m

Hjärtligt välkommen !



Foto: Sune Hj Hellström



Action ! - Skrefsta fälttävlansbana.
Foto: Sune Hj Hellström



Paus i vårstämning på stallbacken.
Foto: Monica Carlberg

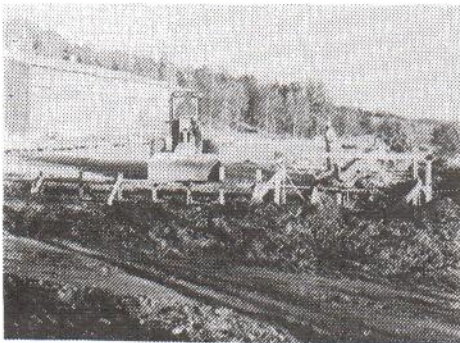

Dressyrbanan skalas bort för att ge plats åt det nya stallet - oktober 1981.
Foto: Jane Blomberg

Kommunalrådet Erik Nilsson och BRS ordförande Bertil Kersfelt invigningstalar vid det nyrestaureerade klubbhuset - fritidsgården "Smedjan" - 1 september 1980.
Foto: Olle Blomberg



Kommunalrådet Claes Änstrand på väg att inviga det nybyggda stallet - 10 maj 1982

Foto: Monica Carlberg

Styrelsen för BOTKYRKA RIDSÄLLSKAP (BRS) får härmed avge sin verksamhetsberättelse för 1984.

VERKSAMHETS- BERÄTTELSE 1984

BRS bestod den 30 november 1984 av totalt 667 medlemmar inkl hedersledamöter:

Hedersledamöter: Ove Samuelsson
Ingmar Norberg
Jan-Erik Hallin
Rune Blomster
Sven Öberg
Torbjörn Steiner
Bertil Kersfeldt
Gunnar Bjurholm
Sonny Hellberg

Medlemmarnas statistiska fördelning:

<u>Totalt antal medlemmar</u>	
Kvinnor	Män
594	73

<u>Juniorer</u>	
Kvinnor	Män
439	13

<u>0 - 7 år</u>	
Kvinnor	Män
1	0

<u>7-25 år</u>	
Kvinnor	Män
487	18

<u>Seniorer</u>	
Kvinnor	Män
155	60

<u>Över 25 år</u>	
Kvinnor	Män
106	55

STYRELSE

Styrelsen har under 1984 haft 6 protokollförda sammanträden och bestått av följande:

Ordförande	Roland Wahlberg	(85)
Vice ordförande	Jan Karlström	(85)
Ledamot	Ulf Stålborg	(86)
Ledamot	Lennart Kanth	(86)
Ledamot	Sven-Olof Strömkvist	(86)
Ledamot	Jane Blomberg	(85)
Ledamot	Göran Carlberg	(85)
Ledamot	Christer Lindberg	(86)
Suppleant	Aina Osswald	(85)
Suppleant	Lennart Krusman	(85)
Suppleant	Agneta Aronsson	(86)
Suppleant	Inger Forsberg	(86)
Kassör	Birgit Falkenhed	(arvodes)
Adjungerad	Annika Carlsson	Ordf. BRUS
Adjungerad	Monica Carlberg	BRS-bladet
Adjungerad	Agneta Sahlin	Chefsinstr.
Adjungerad	Christer Bergström	Stallförm.
Revisorer	Torbjörn Steiner	(85)
	Nils Berlin	(86)
Suppleanter	Lars Falkenhed	(85)
	Leif Karlsson	(86)
Valberedning	Håkan Borgström	(Sammankallande)
	Stefan Nordén	
	Hans Pettersson	

BRS som är anslutet till Ridfrämjandet (Ridf) och Svenska Ridsportens Centralförbund (SRC) har vid Ridf:s Stockholmsdistrikts årsmöte varit representerad av Aina Osswald och vid SRC:s årsmöte av Ulf Stålborg.

BRS:s årsmöte avhölls den 25 februari på fritidsgården Dalen.

ANLÄGGNING

Under året har ett sjukstall med 5 boxar färdigställts. BRS har svarat för invändig renovering samt renovering av fönster. Kommunen har svarat för renovering av fasad och tak. Sjukstallet beräknas tas i bruk våren 1985.

INVENTARIER

BRS har under året införskaffat en dator. Avsikten är att förenkla rutinerna för handläggning av medlemsregistret.

BETEN/HAGAR

Våra önskemål om mera betesmark för ridskolehästarnas "sommarlov" har ej infriats. Vi kommer att fortsätta att hos kommunen framföra vårt önskemål om mera betesmark.

ARRENDE

Underhållet av i arrendet ingående byggnader, samt underhåll av all arrenderad mark inklusive ridstigar, har visat sig bli dyrare än vi räknat med när arrendeavtalet tecknades. Vi har därför för verksamhetsåret 1985, ansökt om ett större driftbidrag från kommunen.

RIDHUS

Under året har ridhuset försetts med ny evakueringsfläkt som har 3 gånger så hög kapacitet som den gamla. Den har dessutom betydligt lägre ljudnivå.

UTBILDNING OCH KURSER

RIK 0:	Maria Pettersson
Valla:	Christina Larsson
Ungdomsledarkurs:	Katarina Falkenhed Carina Ulves Tina Wikman Anna Carlind Ann-Marie Carlsson
Hästbedömningskurs:	Jane Blomberg Olle Strömkvist Agneta Sahlin
Dressyrdomarkurs:	Aina Osswald
Märkesdomarkurs:	Christer Lindberg
Körkurs:	Tina Wikman
PR-ansvarig kurs:	Roland Wahlberg
Tävlingsledarkurs:	Jan Karlström Marianne Malmberg Marianne Berlin Birgitta Lindberg Lena Samuelsson
Ridkurs Strömsholm:	Anna Carlind Susanna Rybeck Karin Swärd
Instruktörskurs:	Agneta Aronsson Britt Fredin Karin Östlund
Ordf/Sekr.konferens:	Inger Forsberg

MÄRKESTAGNING

BRS har under 1984 placerat sig bland landets 50 bästa klubbar när det gäller att ta ridborgarmärken. Vi kom på 29:e plats med 290 tagna märken.

SRC Ryttarmärke:	Silver 3 st Brons 5 st
SRC Nya Ryttarmärke:	Guld 2 st Silver 1 st
Ridf:s ryttarmärke:	Märke I "Vita" - 25 st

HÄSTAR

Under året har 33 hästar tjänstgjort vid ridskolan. Vid årets slut var 28 hästar ägda av BRS samt 1 inhyrd i ridskolans tjänst.

Under året har följande hästar disponerats:

Basilika	Cherokee
Bam Bam	Fanta
Cashel	Jacki
Cariff	Jenka
Eskapad	Katinka
Fortuna	Lotta
Gemma	Mistingette
Hassel	Petra
Innvind	Rocky
Julle	Smulan
Lancia	Kilroy
Lilla Gubben	Terry
Orinocco	Timothy
Snusmumrik	Toppilo
Stig	Wilma
Vivette	
Zeke Varg	
Zeta	

MEDLEMSAVGIFTER

Medlemsavgiften har för 1984 varit 60 kr för seniorer och 30 kr för juniorer.

Anläggningsavgift för privathäst har varit 200 kr för 1984. Avgiften avser hästar som ej är uppstallade på Skrefsta men utnyttjar BRS:s ridanläggning.

Ridhushyra vid privathästträning har under 1984 varit 54 kr/tim.

RIDAVGIFTER (månadsbetalning)

	1/2 timme		3/4 timme		1/1 timme	
	Medlem	Ej medlem	Medlem	Ej medlem	Medlem	Ej medlem
Junior	20	24	30	36	39	47
Senior			34	44	44	56
Egen häst	10		15		20	

PERSONAL

Styrelsen har för den löpande driften tillsatt ett verkställande utskott, bestående av Roland Wahlberg och Ulf Stålborg. Ridutbildningen vid ridskolan har letts av Agneta Sahlin. Stallförman har Christer Bergström varit. Förestandare för fritidsgården har varit Jane Blomberg. Stallskötseln under helger har skötts av hästägare med hästar inackorderade på Skrefsta.

Ridinstruktörer har varit:

Agneta Sahlin
Einar Ymell
Christina Larsson
Agneta Aronsson
Maria Pettersson
Annika Frykberg
Anna Carlind
Ann-Marie Carlsson
Susanna Rybeck
Elisabeth Roos

Ersättare vid sjukdom har varit:

Ulrika Jansson
Monica Österdahl

Fritidsledare har varit:

Jane Blomberg
Christina Larsson
Maria Pettersson
Anna Carlind
Tina Wikman
Anne Forsberg

Privatträning och övrig kursverksamhet har hållits av:

Einar Ymell
Stig Lindbäck
Lars Palundi
Agneta Sahlin
Ulf Stålborg
Jeanette Ullsten
Mikael Pettersson

TÄVLINGSSEKTIONEN

BRS har under 1984 genomfört tre nationella tävlingar (B-tävlingar), tre inbjudningstävlingar (D-tävlingar), varav ett DM i dressyr samt sju interna tävlingar. Det ekonomiska målet har varit att B- och D-tävlingar skall ge ett ekonomiskt överskott, som till en del skall användas till sektionens övriga verksamhet. De interna tävlingarna sammantagna skall täcka sina egna kostnader. Tävlingssektionen har även svarat för träning av BRS:s lag i dressyr och hoppning. Dessutom har en fälttävlanskurs hållits.

BRS är fr o m 1984 medlem i Stockholmsalliansen. Alliansen är en sammanslutning av Stockholmsklubbar, för gemensam satsning på träning för tävlingsryttare på elitnivå.

Tävlingar 1984

Träningstävling i dressyr	Privathästar	22 januari
Träningstävling i hoppning	Ponnyer Ridskolehästar Privathästar	29 januari
BRS-CUP dressyr	Ridskolehästar	11 mars
Nationell handikapptävling		7-8 april
Nationell fälttävlan	Msv Lätt Lätt ungdomsklass	20 maj
Inbjudningsdressyr	Msv B:1 LA	26 maj
Inbjudningshoppning	LA LB LC	3 juni
Nationell hoppning	Msv A Msv B Lätt A	1-2 september
DM dressyr	Msv B:1 LA:1 LA:0	22-23 september
KM dressyr	Privathästar Ridskolan, seniorer Ridskolan, juniorer	29-30 september
KM hoppning	Privathästar Ridskolan, seniorer Ridskolan, juniorer	20 oktober
Träningstävling i hoppning	Privathästar Ridskolehästar Ridskoleponnyer	11 november
BRS-CUP hoppning	Ridskolehästar	24 november

RESULTAT

I riksserien i dressyr division II placerade sig BRS:s lag på andra plats, och tävlar därmed 1985 i division I.

I DM i dressyr för juniorer kom Annika Hedlund - Akilles på en hedrande andraplats.

I DM i hoppning för juniorer kom Ann-Marie Carlsson - Happy Face på en likaledes hedrande andraplats.

KM Hoppning**Privathästar**

1. Christina Edwardsson	Golden Boy	0	0	0/38,0
2. Katarina Falkenhed	Culik	0	0	4/36,4
3. Jeanette Häll	Manolito	0	3	
4. Lotta Claesson	Quantos	0	4	

Ridskolehästar

1. Ingela Didriksson	Basilika	0	0/35,5
2. Carina Hillerö	Orinocco	0	0/36,4
3. Viola Carlsson	Orinocco	0	0/40,5
4. Henrik Troberg	Basilika	0	3/45,3
5. Daniel Krusman	Fortuna	0	10/61,6
6. Susanne Fredriksson	Cariff	0	11/54,6

Ridskoleponnyer

1. Josefin Ahlqvist	Jackie	0	0/32,7
2. Ulrica Gårdebäck	Wilma	0	0/38,1
3. Kajsa Skottestad	Wilma	0	0/38,6
4. Marie Tedenström	Rocky	0	3/45,6

KM Dressyr**Privathästar**

1. Agneta Lindberg	Galej	150
2. Annica Hedlund	Akilles	142
3. Vivian Cohn	Gestus	138
4. Lars-Erik Triland	Pondus	137

Seniorer - lektionshästar

1. Marianne Malmberg	Stig	314
2. Lillemor Magnusson	Orinocco	287
3. Viola Karlsson	Snusmumrik	276
4. Birgitte Troberg	Cariff	262

Juniorer - lektionskolehästar

1. Carina Hillerö	Stig	305
2. Helena Ikonomidis	Rocky	297
3. Carola Hillerö	Timothy	278
4. Anna Johnsson	Terry	277
5. Anna Carlind	Terry	267
5. Kajsa Skottestad	Mistingette	267

RIDSKOLAN

Ridskolan erbjuder varje vecka ca 700 ridtillfällen. Så många ridtillfällen har under 1984 funnits med befintliga resurser och begränsningar - ridhus och antal hästar.

Under veckosluten har kurser hållits i dressyr och hoppning av Agneta Sahlén.

Under sommaren 1984 arrangerades 8 st dagridläger för både juniorer och seniorer.

Ridskolan har deltagit i Stockholmscupen i hoppning. Ridskolan har dessutom haft utbytestävlingar med Västerviks ridskola, Södertälje ridskola och Torsåkers ridskola.

Vinnare av BRS-CUP 1984 blev "Björnligan".

FRITIDSGÅRDEN

Fritidsverksamheten har under eftermiddagarna på vardagar letts av föreståndaren för fritidsgården Jane Blomberg. På kvällarna har Christina Larsson och Tina Wikman varit fritidsledare. Fritidsverksamheten på helgerna har letts av Anna Carlind och Tina Wikman.

Fritidsgården har under året haft bronsmärkeskurs, järnmärkeskurser, häst- och stallvårdskurser, persedelvård samt en kurs för vuxna i grunderna för hästskötsel.

HANDIKAPPVERKSAMHETEN

Två dagar i veckan har handikappridning för utvecklingsstörda från Björnkullahemmet bedrivits.

Ett ridläger för handikappade arrangerades under sommaren.

Handikappridningen har letts av Jane Blomberg.

FAMILJEFEST - SHOW

BRS traditionella familjefest/show genomfördes den 31 maj. Ansvariga för showen var Jane Blomberg, Ulf Håkan Jansson och Erik Falk.

BRUS

Alla juniorer som är medlemmar i BRS, är också automatiskt medlemmar i Botkyrka Ridsällskaps Ungdomssektion - BRUS.

BRUS har egen styrelse och redovisning. BRUS driver cafeteria i fritidsgården "Smedjan". Under året har BRUS arrangerat snitzeljakt, hurry-scurry-turnering och debutanthoppning. Dessutom har olika aktiviteter anordnats under skolornas lovdagar. Luciafirandet vid Skrefsta är ett annat BRUS-arrangemang med mångåriga traditioner. I samband med luciafirandet hölls traditionsenligt en basar.

INFORMATION

BRS klubbtidning, BRS-bladet, har under 1984 utkommit med 2 nummer.

Klubbtidningens syfte är att informera medlemmarna om olika klubbarrangemang, tävlingar och tävlingsresultat, ridpriser, regler och medlemsfrågor, samt insändare och svar på dessa.

Via röstsedlar har under året framröstats:

BRS Lucia 1984

- Camilla Wandel

Årets populäraste ridskolehäst - Terry

Redaktör för BRS-bladet är Monica Carlberg.

EKONOMISK REDOVISNING FÖR VERKSAMHETSÅRET 1984

För året 1984 redovisas ett överskott på 5.569 kr (1983: 43.257 kr).

Till 1985 kan därmed överföras en balanserad vinst på kronor 271.455

Några orsaker till resultatet 1984 bör nämnas:

Personalkostnaderna har ökat något pga ökad verksamhet samt ökade lönekostnader och arbetsgivaravgifter.

Bidragen har minskat beroende på att kommunen före utbetalning dragit av arrendeavgiften på 75.000 kr.

Ridintäkterna har ökat med 55.000 kr beroende på prishöjning med 6 % samt tack vare det arbete personalen har lagt ned på att hålla ridgrupperna fyllda.

Stallhyrorna har ökat med 12.000 kr beroende på en prishöjning med 6 % samt fler uppstallade hästar under sommaren.

Uthyrning ridhus inkluderar även inbetalda anläggningsavgifter på ca 4.000 kr.

Underhåll på anläggningen har kostat ca 20.000 kr mer än 1983 delvis beroende på det underhåll av ridstigarna som vi enligt arrendeavtalet är skyldiga att utföra.

Vad gäller totala redovisningen hänvisas till följande balans- och resultaträkning.

BALANSRÄKNING DEN 31 DECEMBER 1984Tillgångar

Likvida medel	163.752	198,7
Klubbhusmedel	21.575	21,6
Lager foder o strö	4.000	15,0
Hästar	72.248	77,9
Inventarier	170.486	123,1
	<hr/>	<hr/>
	432.061	436,3

Skulder

Anst skatter	17.780	15,2
Momsskuld	1.453	2,0
Skuld RFV	21.151	21,4
Res för semesterlön	64.882	56,5
Lån Botkyrka komm.	20.000	40,0
Övriga skulder	13.765	13,7
Avr konto klubbhus	21.575	21,6
Vinst 1983	-	43,3
Balanserad vinst	265.886	222,6
Vinst 1984	5.569	-
	<hr/>	<hr/>
	432.061	436,3

RESULTATRÄKNING DEN 31 DECEMBER 1984Kostnader

Personal	523.098	478,2
Reseersättn.	25.625	17,1
Avgift till org	9.744	4,9
Arrangemang	3.770	18,4
Hyra hästar	3.662	4,8
Foder o strö	264.700	272,7
Bete	5.844	5,9
Veterinär	12.299	15,0
Hovbeslag	27.240	24,4
Mundering	8.449	6,1
Transporter	12.568	12,2
Underhåll invent.	28.075	25,0
Förbrukn.mtrl.	10.728	12,0
Underhåll anlägg.	77.578	54,2
Kontor, bokf, tlf	15.853	16,4
Försäkringar	20.757	21,4
Div kostnader	6.479	13,8
Avskrivn hästar	30.963	33,4
Avskrivn invent.	73.065	52,8
Vinst 1983	-	43,3
Vinst 1984	5.569	-
Kostnader TS	76.088	56,6
Kostn. BRUS	82.863	87,1
Arrende kommun	-	75,0
	<hr/>	<hr/>
	1.325.020	1.350,7

Intäkter

Ridlektioner	642.483	587,9
Ridlägar	47.227	56,1
Stallhyror	171.376	159,8
Uthyrn hästar	2.625	7,5
Bidrag	248.974	324,6
Medl.avg.	25.745	26,1
Uthyrn ridhus	13.226	12,0
Arrangemang	5.413	11,9
Tävlingssekt	67.452	57,5
Intäktsräntor	16.172	18,7
BRUS	79.870	87,4
Intäkter show	3.207	-
Annonser/reklam	1.250	1,2

1.325.020 1.350,7

I högerkolumnerna resultaträkning resp balansräkning
31 december 1983 i 1000 kronor.



Nationell fälttävlan

Foto: Sune Hj Hellström

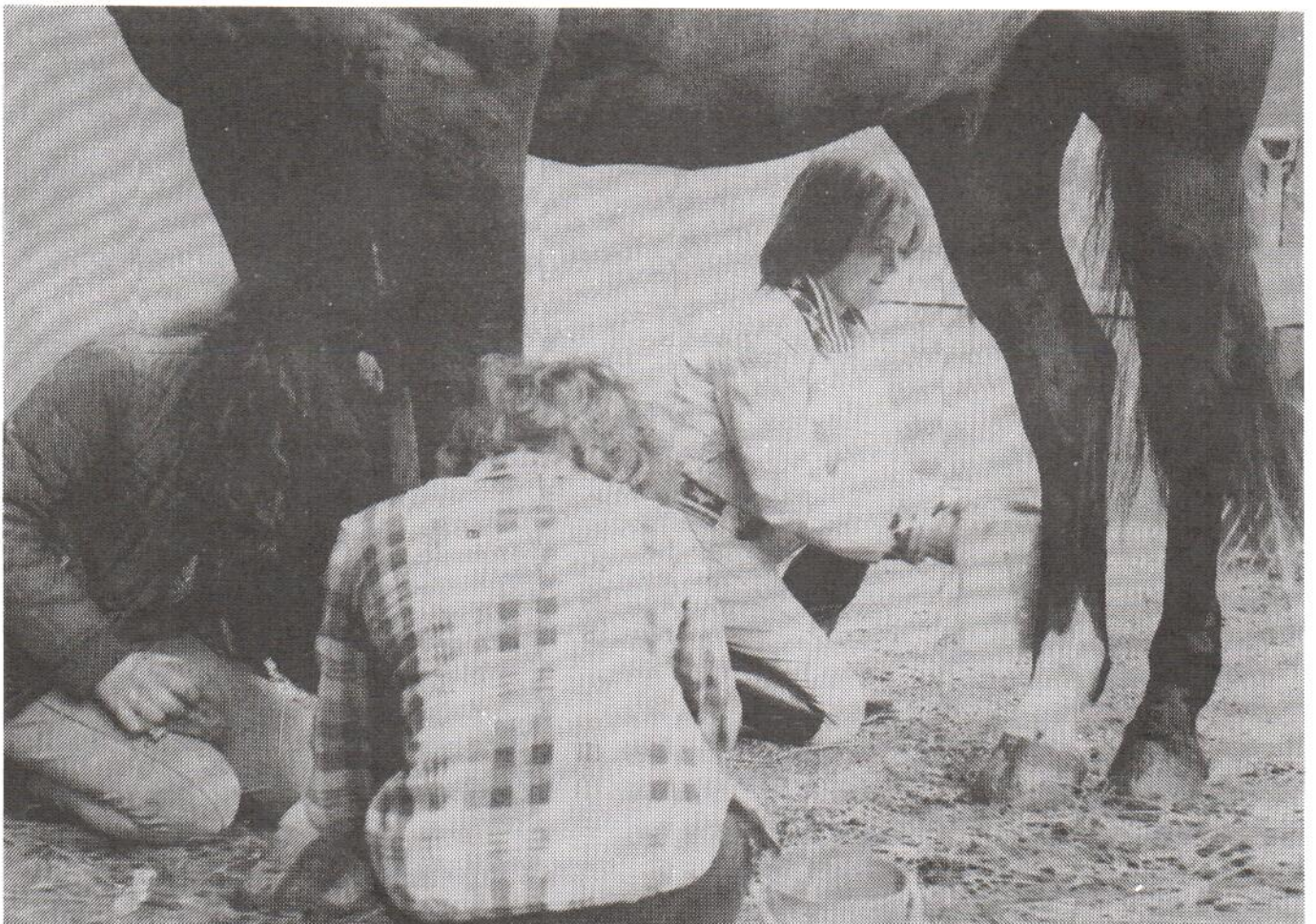

Ungdomsverksamheten innehåller mycket pyssel !

Foto: Sonny Hellberg

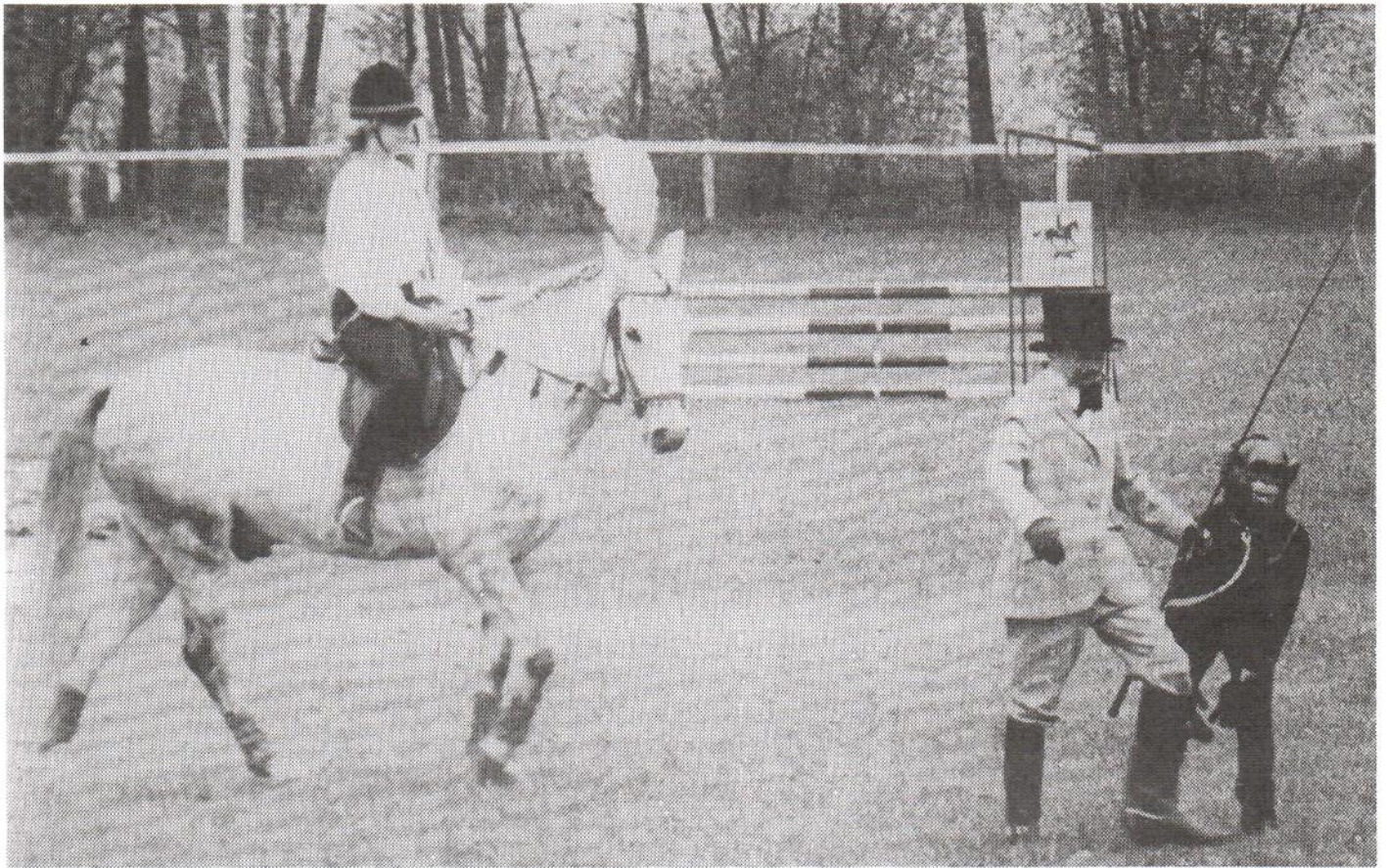

Traditionell maj-show på Kr Himmelfärdsdag!

Foton: Jane Blomberg

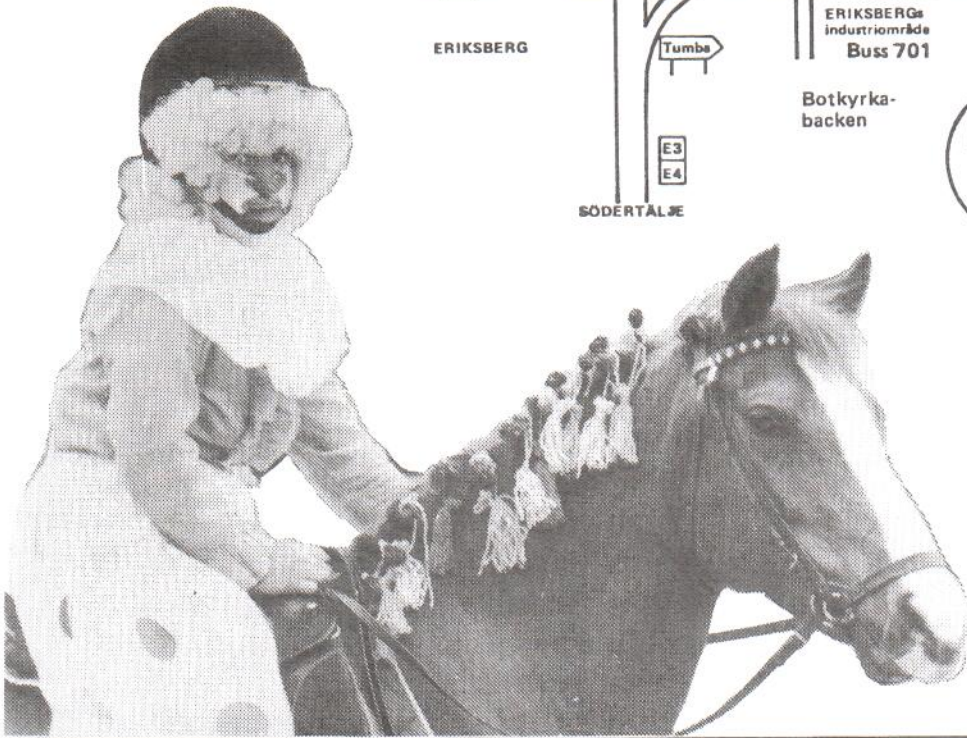
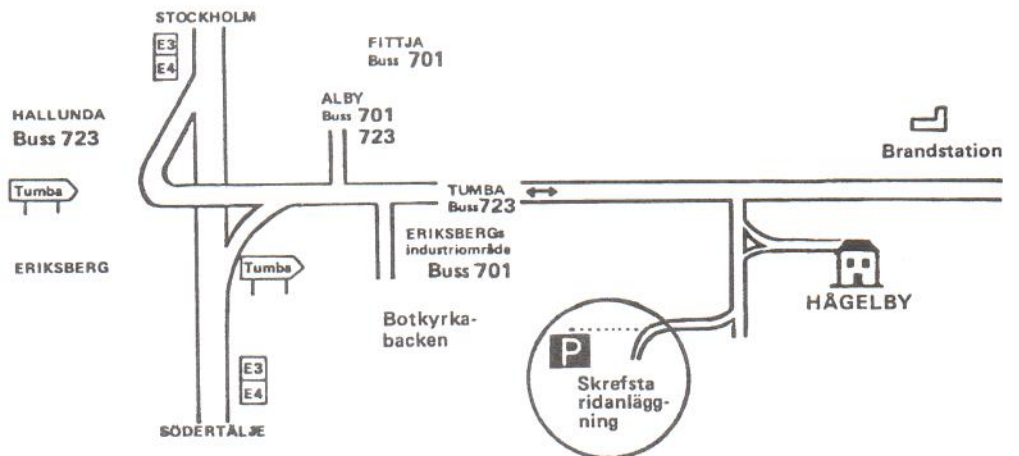

Skrefsta ridanläggning
Skrefsta gård
147 00 TUMBA

Telefon:
exp. 0753-391 44
klubbhus 0753-375 24

Postgiro:

BRS 69 83 45-6
Tävlingssektionen 75 64 91-7
Medlemsavgifter 60 71 06-2