



Verksamhetsberättelse

1993

INNEHÅLLSFÖRTECKNING

HEDERSMEDLEMMAR	2
SPONSORER	2
STYRELSE	3
MEDLEMMARNA I BRS	4
HÄSTAR	5
PERSONAL.....	5
RIDSKOLAN	6
ANLÄGGNINGEN.....	7
CAFETERIAN	8
INFORMATION	8
UTBILDNING OCH KURSER.....	8
MEDLEMSAVGIFTER	9
RIDAVGIFTER	9
UNGDOMSFOND	9
TÄVLINGSSEKTIONEN.....	10
EKONOMISK REDOVISNING	13
BRUS VERKSAMHETSBERÄTTELSE.....	19
BRUS STYRELSE	20
VAD ÄR BRUS?	21
BRUS AKTIVITETER UNDER 1993.....	22
SLUTORD	23

HEDERSMEDLEMMAR

Jane Blomberg

Rune Blomster

Göran Carlberg

Monica Carlberg

Sonny Hellberg

Ulf-Håkan Jansson

Jan Karlström

Bertil Kersfelt

Ove Samuelsson

Ture Samuelsson

Torbjörn Steiner

Kerstin Strand

Sven Olof Strömqvist

Roland Wahlberg

Sven Öberg

SPONSORER

Följande företag har givit bidrag till Botkyrka Ridsällskaps verksamhet under 1993:

ABN Revisionsbyrå

Alfa-Laval Agri

Blomsterhörnan

Boanders Svets & Entreprenad

Eurogift

Evert Lindelöv

HSB Huddinge Botkyrka

Hallmans Prisinköp

Hästbiten

ICA Kom

KG Knutsson

Nord Komp Sweden

Repro Print

Riksgäldskontoret

Rönninge Byggmarknad

Släpis

Stockholms Dyk o Anläggning

Tullinge Rör

Tullinge Glas & Ram

Tumba Bildelar

Tumba Blomsteraffär

Tuna-hallen

Twilfit Vällingby

Tyghörnan

WBM Hyrkrantar

Växus-Weibulls

STYRELSE

Styrelsen har under 1993 haft 11 protokollförda sammanträden och bestått av följande personer:

		Vald tom årsmöte år
Ordförande	Christer Lindberg	94
Ledamot, vice ordförande	Torbjörn Nordqvist	94
Ledamot	Inger Norberg	94
Ledamot	Ulla Björklund	94
Ledamot	Anita Dunell	94
Ledamot	Lena Niklasson	95
Ledamot	Ulf Stålborg	95
Ledamot	Nils Lindh	95
Ledamot, ungdomsrepr.	Karin Melander	95
Suppleant	Anders Johansson	94
Suppleant	Mikael Lundqvist	94
Suppleant	Lena Peterson	95
Suppleant	Sonia Rossi	95
Suppleant, ungdomsrepr.	Cheryl Martin	95
Kassör	Gunilla Lundblad	(arvoderad)
Adjungerad	Berit Norberg	Ridskolechef
Adjungerad	Jane Blomberg	Fritidsgårdsföreståndare
Adjungerad	Annika Palm	Sponsoransvarig
Revisor	Thomas Eriksson	94
Revisor	Cecilia Karlsson	95
Revisorsuppleant	Leif Karlsson	94
Revisorsuppleant	Hans Nordin	95
Valberedning	Anna Rydén	94
	Anders Magnfält	94
	Christian Niklasson	94

BRS årsmöte avhölls den 20 februari på Restaurang Tre Källor i Eriksberg.

BRS är anslutet till Svenska Ridsportförbundet - SvRF.

MEDLEMMARNA I BRS

Botkyrka Ridsällskap bestod den 31 december 1993 av 693 medlemmar, inklusive hedersmedlemmar, med följande fördelning:

Åldersfördelning

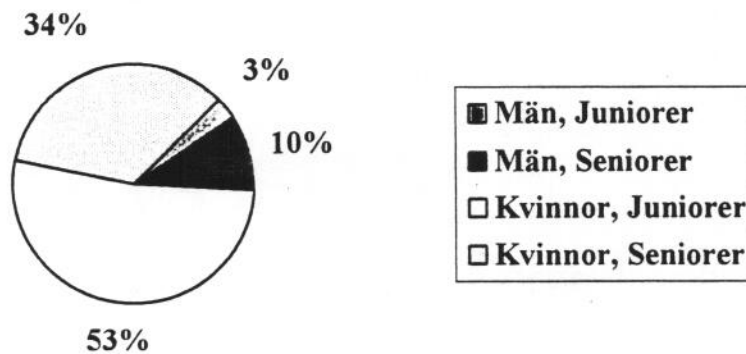
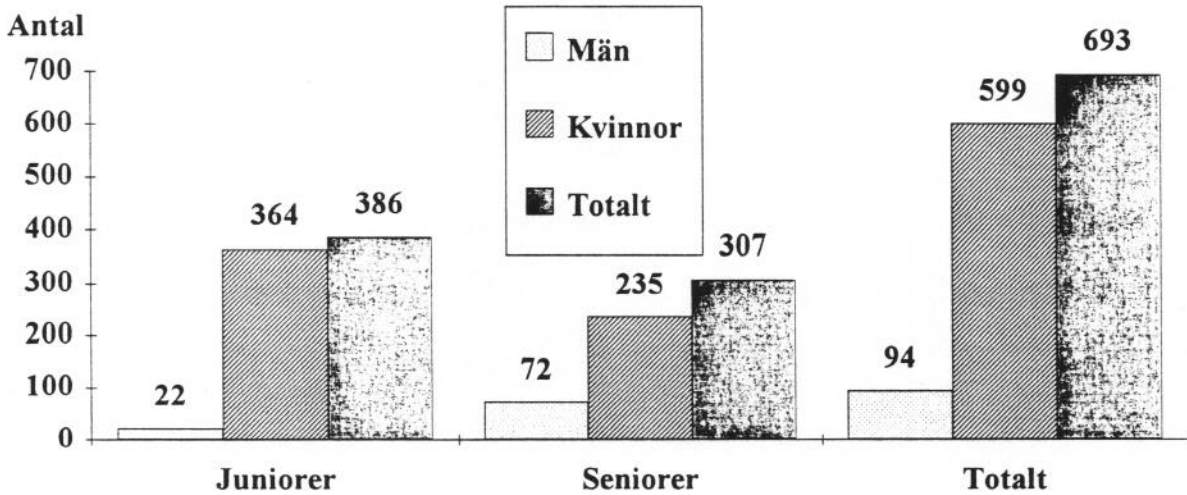
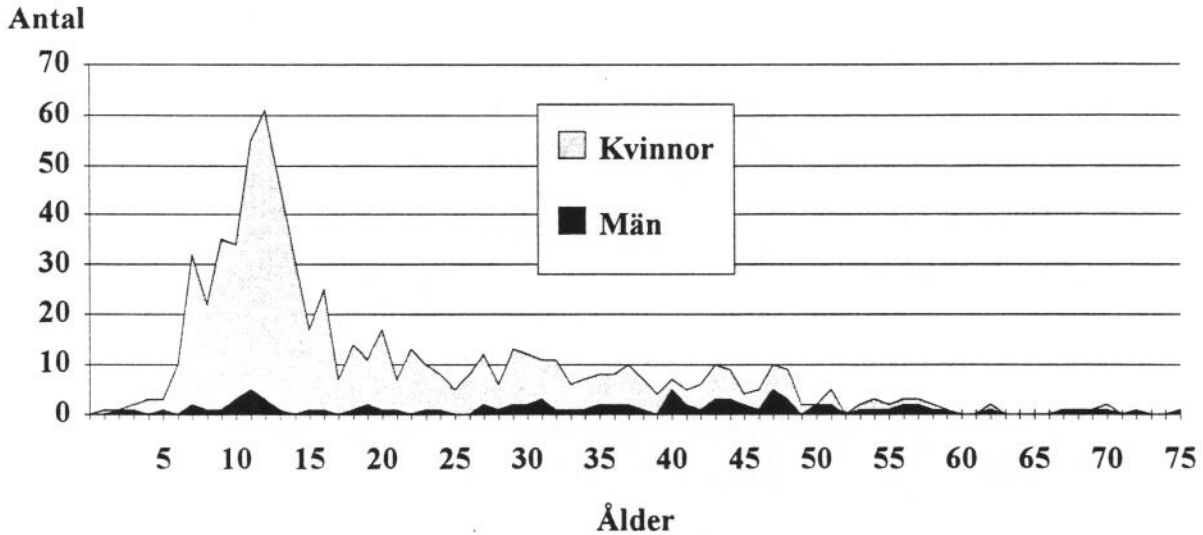

HÄSTAR

32 hästar var vid årets slut i ridskolans ägo. Utöver dessa disponerades en ackordshäst.

Under året har följande hästar varit verksamma inom ridskolan:

Hästar		Ponnyer
Akteur	Satellit	Amadeus
Beauty	Stig	Ben
Bellona	Waterloo	Blenda
Bourbone	Zeta	Bill
Boy	Zorino	Brillo
Bullen		Butterfly
Cashel		Good Flight
Claus		Kulan
Dalton		Minette
Dino		Mustang
Fortuna		Rocky
Julle		Paula
Just in Time		Pepsi
Kosack		Prins
Lilla Gubben		Smulan
Little Big Man		Stardust
Maja		Wiro

PERSONAL

Styrelsen har för den löpande driften tillsatt ett verkställande utskott, bestående av Christer Lindberg, Inger Norberg, Ulf Stålborg, Torbjörn Nordqvist och Berit Norberg.

Stallförman har Kristina Edwardsson varit. Lotta Sjögren och Inger Norberg har haft stallet på tisdag förmiddagar.

Jane Blomberg har varit föreståndare för fritidsgården.

Ridkolechef har Berit Norberg varit.

Ridinstruktörer	Berit Norberg Elisabeth Ramnitz Carina Hillerö Carola Hillerö	Cecilia Hedén Maria Pettersson Annika Söderström
Fritidsledare	Jane Blomberg Carina Hillerö Elisabeth Ramnitz Carola Hillerö	Kristina Edwardsson Carina Lindberg Linda Enånger (vikarie) Cissi Hedén
Privatträning och övrig kursverksamhet	Elisabeth Ramnitz Berit Norberg Björn Kastenman Ulf Stålborg	Kicki Lindholm Eva Franzén Annica Westerberg Jan Jönsson

RIDSKOLAN

Varje vecka under året erbjöds ca 700 ridtillfällen. Ridskolan är i detta avseende begränsad till föreliggande resurser i form av ridhus och hästantal.

Under sportlovet hölls hoppkurs och intensivkurs för ponnyryttarna. Under påskhelgen genomfördes också olika kurser. Det har även varit veckoslutskurser i både hoppning och dressyr.

Under sommaren arrangerades 12 st dagridläger för både juniorer och seniorer.

Vid juluppehållet har kurser hållits för både lektionsryttare och privatryttare i både hoppning och dressyr.

Ridskolan har i både dressyr och hoppning deltagit i både StockholmsCupen för stora hästar och PonnyCupen, vilka är tävlingar mellan olika ridskolor.

BRS-Cupen är en intertävling mellan ridskolegrupper i banhoppning, dressyr, teori och terränghoppning. Cupen vanns för stora hästar av ridgruppen "Easy Rider". Bland ponnygrupperna segrade gruppen "Svenska Dressyrlandslaget".

FRITIDSGÅRDEN

Fritidsgården har totalt haft 2326 verksamhetstimmar öppet för besökare. Fritidsverksamheten har under eftermiddagarna letts av föreståndaren för fritidsgården, Jane Blomberg. På kvällarna har Elisabeth Ramnitz, Carina Hillerö, Carola Hillerö, Carina Lindberg och Kicki Edwardsson varit fritidsledare. Fritidsverksamheten på helgerna har letts av Carina Hillerö, Elisabeth Ramnitz, Carola Hillerö, Carina Lindberg och Cecilia Hedén.

Fritidsgården har under året haft märkeskurser, häst- och stall-vårdskurser även för vuxna, samt kurs för blivande skötare, veterinärvårdsföredrag för ridskoleskötare, föredrag i hovslageri, pysselkvällar mm. Vissa aktiviteter har genomförts tillsammans med BRUS.

HANDIKAPPVERKSAMHETEN

En dag i veckan har handikappridning för utvecklingsstörda från Björnkulla-hemmet bedrivits. Handikappridningen har letts av Jane Blomberg och Marianne Berlin

FAMILJEFEST - SHOW

BRS traditionella familjefest/show genomfördes på Kristi Himmel-färdshelgen. Ansvariga för showen var detta år BRS personal.

MÄRKESTAGNING

Flera tillfällen för att avlägga prov för ridborgarmärken samt för märke I-IV har anordnats.

ANLÄGGNINGEN

STALLARNA

Den sedan många år planerade ombyggnaden av det gamla stallet har under året genomförts. All gammal inredning togs bort och det gamla golvet fick sänkas för att ge tillräcklig takhöjd. Nytt golv är gjutet, innertak uppsatt och de gamla kakelväggarna har klätts med plyfaskivor. Byggandens elinstallationer har helt bytts ut mot nytt. Stallet har sedan inretts med 7 st boxar för privathästuppställning. En sadelkammare har inretts och ventilation har installerats.

Efter ett inbrott strax efter det att stallet tagits i bruk, har larm installerats. Detta har kompletterats med värmeavkännande sensorer på höloftet.

Utsidan av den gamla stallbyggnaden har också renoverats genom kommunens försorg.

Höloftet har byggts ut med nytt golv ovanför den gamla "spånfickan" så att vi kan lagra ytterligare ca 15 ton hö. Ytterligare 5 st gästboxar har kunnat inredas därunder.

Planen bakom sjukstallet har byggts ut och givit plats för uppförande av en rad med 4 st gästboxar och parkering av hästtransportvagnar.

Ett skyddstak för den nyinköpta traktorgravaren har byggts vid sidan av traktorgaraget.

RIDHUSET

Stenplattor har lagts i hinderförråden under läktaren och slyrensning har utförts runt ridhuset. Långsidesdörren har renoverats genom kommunens försorg.

Ridhusbotten har underhållits med kompletterande spån och sand och regelbunden harvning.

RIDSTIGAR OCH RIDBANOR

Ridstigarna har underhållits med påläggning av stora mängder sand, harvning och sladdning. Framridningsbanan vid tävlingsvallen har förbättrats med påläggning av gummiflis.

Vid hoppbanan på tävlingsvallen har uppförts två "friggebodar" som fungerar som cafeteria respektive tävlingssekretariat vid våra tävlingar. Därmed kunde den uttjänta gamla cafeteria rivas.

BETEN/HAGAR

Den mark på 11 hektar som BRS hyr av Hammarby Gård har utnyttjats för höbärgning och därefter som bete för ridskolehästar.

MASKINER

En traktorgravare har inköpts, vilken kommer att minska våra kostnader för tex sandutkörning, dränering av ridbanor och beten, dikesgravning mm. Den vidgar också våra möjligheter för banunderhåll, fälttävlansbyggnation och minskar slitaget på vår mindre traktor.

CAFETERIAN

Cafeterian har hållit öppet på helgerna främst genom Jonas Lynghaug's fina arbete. Även Tomas Andersson och Ulrika Gemstad har här lagt ned ett stort antal timmar. Marianne Grip har bidragit med många bullar och andra bakverk.

I cafeterians lokal finns även tillgång till läskedrycks- och godisautomat, genom Monica Hillerö-Samuelssons och Gunilla Enängers försorg.

Under tävlingsperioden har även cafeteria hållits öppen på tävlingsplatsen. Ansvarig för detta har Birgitta Waessman varit.

INFORMATION

BRS klubbtidning, BRS-bladet, har under 1993 utkommit med fyra nummer. Syftet med tidningen är att informera klubbens medlemmar om klubbarrangemang, tävlingar, resultat, ridpriser etc.

Redaktionen för BRS-bladet har bestått av Lena Niklasson, Ulf Stålborg, Ulla Björklund, Anita Dunell, och Anna Wännström.

"Hört på styrelsemötet" har, i syfte att snabbt sprida information, utkommit efter varje styrelsemöte och anslagits på anslagstavla samt lagt i de övriga stallarnas postfack. Ansvarig för denna funktion har varit Lena Niklasson.

UTBILDNING OCH KURSER

Fälttävlan, banbyggarkurs:	Ulf Stålborg	Mikael Lundqvist	
Instruktörskurs hoppning för Göran Casparsson:	Carina Hillerö	Berit Norberg	Elisabeth Ramnitz
Instruktörskurs dressyr för Bo Tibblin:	Berit Norberg		
Instruktörskurs/dressyrträning för Annika Westerberg:	Carina Hillerö Berit Norberg Jane Blomberg Cissi Hedén	Carola Hillerö Annika Söderström Kristina Edwardsson	Elisabeth Ramnitz Maria Pettersson Carina Lindberg
Bedömningsgrunder dressyr:	Elisabeth Ramnitz	Maria Pettersson	Berit Norberg
Kurs i ledarskap:	Berit Norberg		
Stildomarkurs:	Elisabeth Ramnitz		
Ungdomsledarkurs III:	Cheryl Martin		

MEDLEMSAVGIFTER

Medlemsavgiften har för 1993 varit 200 kr för seniorer och 100 kr för juniorer.
Familjemedlemskap innebär medlemskap för samtliga familjemedlemmar oavsett ålder så länge dessa bor på samma adress. Avgiften för familjemedlemskap var 350 kr.

RIDAVGIFTER

Systemet med terminsbetalning, som infördes under 1990, har också under detta år tillämpats för samtliga 45-minuterslektioner, med följande priser under höstterminen:

RIDSKOLELEKTIONER

Häst och Ponny

		<u>Junior</u>	<u>Senior</u>
Må, Ti, On	19 ggr	1380:-	1520:-
To, Fr	18 ggr	1260:-	1440:-
Lö	17 ggr	1190:-	1360:-
Sö	16 ggr	1120:-	1280:-
= pris per gång:		70:-	80:-

½-timmes ponnylektion

Månadsbetalning	46:-/gång
Per gång betalning	53:-/gång

PRIVATHÄSTLEKTIONER

Dressyr	45 min	62:-/gång
Hoppning	60 min	77:-/gång

Anläggningsavgift för privathäst var 500 kr för 1993. Avgiften avser hästar som ej är uppstallade på Skrefsta, men som nyttjar BRS:s ridanläggning.

UNGDOMSFOND

1 krona av lektionspriset tillfaller BRS ungdomsfond, ur vilken samtliga medlemmar tom det år de fyller 21 år kan söka bidrag till träning och/eller tävling.

80 % av avsatta medel delas ut med en fördelning av 60% till kollektiva satsningar, tex specialgrupper i hoppning och dressyr, samt 40% till enskilda aktiviteter.

TÄVLINGSSEKTIONEN

BRS har under 1993 genomfört fyra B-tävlingar, två C-tävlingar och två U-tävlingar. Dessutom har tjugo interna tävlingsklasser arrangerats.

Förutom dessa tävlingar har vår ungdomssektion (BRUS) anordnat några tävlingar (se vidare BRUS verksamhetsberättelse).

Det ekonomiska målet för tävlingssektionen är att sektionen skall ge ett överskott som skall användas till att förbättra tränings-möjligheterna för såväl privat- som lektionsryttare. Målet att kunna presentera ett överskott har icke kunnat uppnås under 1993, vilket till största delen beror på att vi tyvärr har tappat flera av våra sponsorer. Anledningen till detta är givetvis den rådande lågkonjunkturen, några av de företag som har sponsrat oss under flera år finns inte kvar, några har fått dra ner på kostnaderna ordentligt för att kunna överleva och detta har medfört att stödet till BRS tyvärr har dragits in. Denna utveckling har vi planerat för, men minskningen blev något större än den budgeterade. Vi har också kunnat notera en liten minskning av antalet tävlande, vilket får till följd att vi till 1994 byter ut höstens B-hoppning mot en C-hoppning.

Kraftfulla insatser kommer att behövas under 1994 för att få fram nya sponsorer. Dessa insatser kan inte utföras av ett fåtal personer, utan här behöver vi hjälp av alla våra medlemmar. Om vi inte kan klara detta måste vi i framtiden skära i tävlingsverksamheten. Detta kommer att påverka tävlingsutbudet, stödet till våra tävlingsryttare, samt start- och anmälningsavgifternas storlek.

Tävlingssektionen har under det gångna året varit medarrangör tillsammans med Stockholms Ridsportförbund för viss kursverksamhet förlagd till Skrefsta Gård.

Under årets tävlingar har våra medlemmar lagt ner ett utomordentligt gott arbete för att dessa skall kunna genomföras och bli lyckade. Vi anser att alla årets tävlingar har genomförts på ett förtjänsfullt sätt som gagnar både Botkyrka Ridsällskap och ridsporten.

Vi vill passa på att framföra ett stort tack till de personer som varit engagerade under 1993 och vi hoppas att få se alla dessa även 1994.

Vi hoppas också att vi skall bli ännu fler som vill vara med och hjälpa till att arrangera tävlingar i framtiden.

TÄVLINGAR 1993

Träningsstävling Banhoppning	Ridsk + Priv Ridsk + Priv Ridsk + Priv Ridsk + Priv	17 januari 7 februari 13 november 19 decembr
Träningsstävling Dressyr	Ridsk Ridsk Priv Priv	6 mars 17 april 13 feb 13 mars
BRS-Cup Hoppning	Ridsk	21 febrauri 28 febrauri
Dressyr	Ridsk	3 april
Dressyr	Ridsk	4 april
Terräng	Ridsk	6 juni
B-tävling Fälttävlan	Msv Lätt	2-3 oktober
B-tävling Hoppning	MsvA MsvB LättA LättB	4-5 september
C-tävling Hoppning	LättC LättB LättA MsvB	22-23 maj
B/C-tävling Dressyr	LättB LättA MsvB Prix S:t Georges	8-9 maj
KM Dressyr	Privathästar Ridsk, ponny Ridsk	9 oktober 11 september 23 oktober
KM Hoppning	Ridsk Privathästar	6 december 5 december
Träningsstävling Dressyr	Priv	21 november
U-tävling Hoppning	LättC LättB	17 oktober
U-tävling Dressyr	LättC LättB	18-19 september
B-tävling Fälttävlan	deb lätt	29-30 maj

RESULTAT

KM - HOPPNING

Privathästar, ponny

1. Caroline Hellström	Ramona	0	0/18,95
2. Cecilia Thynell	Stormen	0	0/19,95

Privathästar

1. Torbjörn Nordqvist	Grand Aron	16p
2. Erene Sjöblom	Azrael	14p

KM DRESSYR

Privathästar

1. Stina Garälv	Belvidere	166p
2. Carina Lindberg	Nino	152p
3. Carina Hillerö	Beliz	147p

Klubbmästerskapen för lektionshäst/ponny är från och med 1993-94 omgjorda så att de följer skolans läsår. Dessa tävlingar kommer att avgöras under våren 1994.

EKONOMISK REDOVISNING

VERKSAMHETSÅRET 1993

För året 1993 redovisas ett överskott på 327.332 kr (1992 var överskottet 648.476:-).
Till år 1994 kan därmed överföras en balanserad vinst av kr 1.935.800:-.

Några orsaker till resultatet 1993 bör nämnas:

Kostnader:

Personalkostnaderna har ökat med 3%.

När det gäller foder och strö, vår andra stora utgiftspost, är ökningen 27%. Även i år har stora ideella insatser gjorts när det gäller höskörden. Men sommaren blev inte vad vi alla hoppats på. (Minns ni? Det var alldeles för blött).

Underhåll inventarier har ökat med mer än 100%. Det beror på att vår traktor behövde en hel del reparationer.

Underhåll anläggning har däremot minskat med ca 18% jämfört med föregående år.

Investeringar under året:

Hästar: 150.000 kr (Just in time, Maja, Mustang, Pepsi, Prins och Zorino)

Inventarier: 792.000 kr vilka i huvudsak varit:

Sadlar
Ombyggnad av gamla stallet
Sopmaskiner
Dusch
Höelevator
Traktorgrävare
Gräsklippare
Kopieringsmaskin
Godisautomat
Släpkärra
Nödutgångsarmatur
Cafeteria/sekretariat, "Friggebodar" Vallen

Intäkter:

Inför 1993 beslöt vi att hålla samma prisnivå som 1992, åtminstone under vårterminen. Det priset kunde sedan bibehållas hela året.

Intäkterna för ridlektioner (privatträning, kurser) har minskat med 2%. Fyllnadsgraden i grupperna har trots det varit hög.

Ridlägren var nästan proppfulla redan i januari. Ökningen på 15% beror på att vi hade en lägervecka mer än året innan.

Tävlingssidan har ett minus på ca 13.000 kr. Sponsorssidan har i lågkonjunktrens spår minskat en hel del.

Alla funktionärer minns nog gärna besöken hos Marianne Grip i husvagnen. Där fanns det mycket gott för hungriga magar.

Cafeterian, inklusive tävlingsdagarna, redovisar ett överskott på 39.000 kr.

En kort sammanfattning:

Ekonomi i BRS är stabil. Året har präglats av en del större investeringar, framförallt ombyggnaden av gamla stallet och en ny traktorgrävare. Även hästsidan har förändrats under året, en del trotjänare har försvunnit och nya har kommit.

Personalen ser till att hålla fyllnadsgraden i ridgrupperna och har bra uppföljning på att intäkterna kommer in som de ska. Ridskolesidan är stommen i verksamheten och det är viktigt att den fungerar bra. De ideella insatserna är svåra att beräkna i kronor men betyder förstås mycket för ekonomin i klubben.

Vad gäller den totala redovisningen hänvisas till följande balans- och resultaträkning. Vi bifogar även en sammanställning av kostnader och intäkter mer i detalj.

Fördelning av intäkter och kostnader

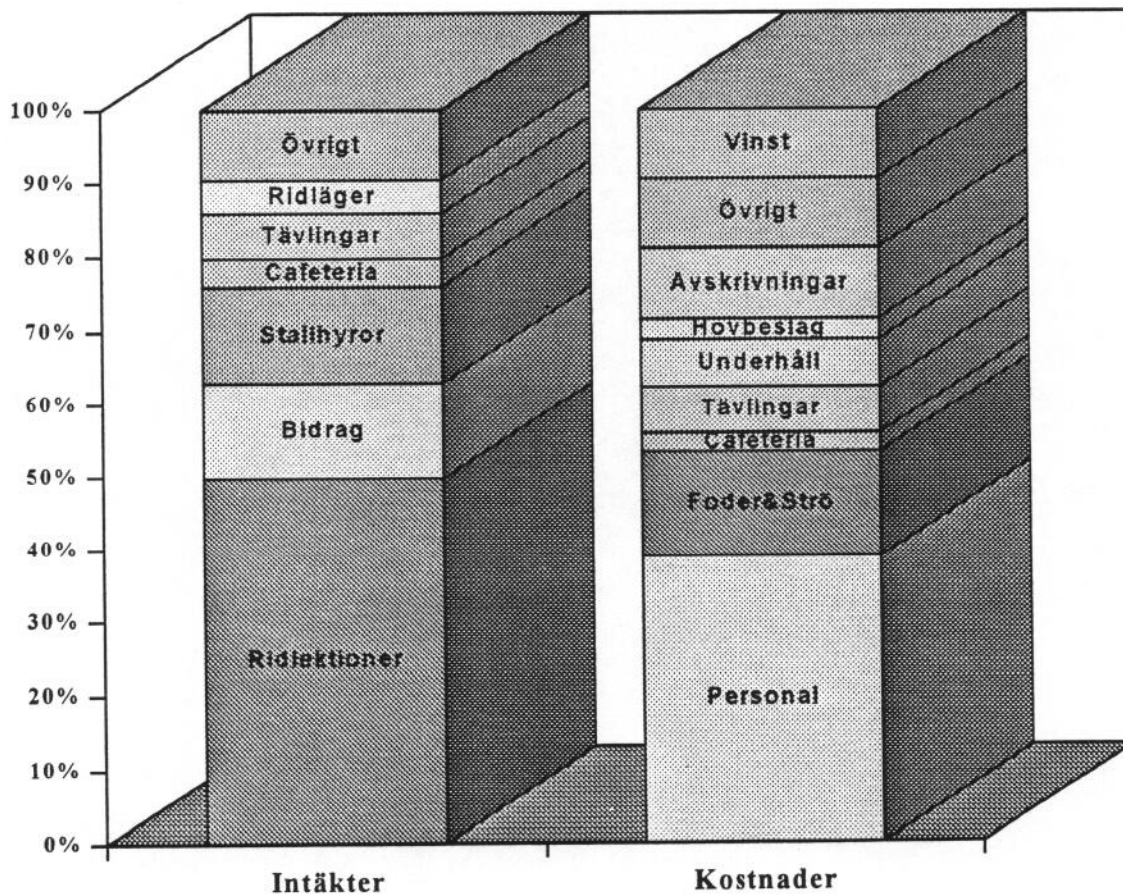

BOTKYRKA RIDSÄLLSKAP
RESULTATRÄKNING 930101-931231

	930101 - 931231	920101 - 921231
Föreningens intäkter	3.346.609	3.345.489
Föreningens kostnader	-2.787.042	-2.664.803
Resultat före avskrivningar	559.567	680.686
Avskrivningar enligt plan	-382.633	- 205.460
Resultat efter avskrivningar	176.934	475.226
FINANSIELLA INTÄKTER O. KOSTNADER		
ränteintäkter	90.055	101.924
räntekostnader	0	- 1.264
Resultat efter finansiella intäkter och kostnader	266.989	575.886
EXTRA ORDINÄRA INTÄKTER OCH KOSTNADER		
överavskrivning hästar	60.343	72.590
Årets resultat	327.332	648.476

**BOTKYRKA RIDSÄLLSKAP
BALANSRÄKNING PER 931231**

	931231	921231
TILLGÅNGAR		
OMSÄTTNINGSTILLGÅNGAR		
Kassa/Bank	923.910	1.168.317
Upplupna intäkter	14.260	6.820
Förutbetalda kostnader	20.342	25.750
Fordran skatt	0	259
Lager hö och strö	72.928	0
SUMMA	1.031.440	1.201.146
OMSÄTTNINGSTILLGÅNGAR		
ANLÄGGNINGSTILLGÅNGAR		
Inventarier	864.351	363.268
Hästar	412.740	370.530
SUMMA	1.277.091	733.798
ANLÄGGNINGSTILLGÅNGAR		
SUMMA TILLGÅNGAR	2.308.531	1.934.944

**BOTKYRKA RIDSÄLLSKAP
BALANSRÄKNING PER 931231**

SKULDER OCH EGET KAPITAL	931231	921231
KORTFRISTIGA SKULDER		
Leverantörsskulder	20.030	12.303
Upplupna kostnader	161.147	123.830
Förutbetalda intäkter	135.343	101.733
Skatter anställda	17.109	0
SUMMA KORTFRISTIGA SKULDER	333.629	237.866
LÅNGFRISTIGA SKULDER		
Ungdomsfonden	39.102	28.267
SUMMA LÅNGFRISTIGA SKULDER	39.102	28.267
"OBESKATTADE RESERVER"		
Överavskrivning hästar	0	60.343
SUMMA "OBESKATTADE RESERVER"	0	60.343
EGET KAPITAL		
Balanserad vinst	1.608.468	959.991
Årets vinst	327.332	648.477
SUMMA EGET KAPITAL	1.935.800	1.608.468
SUMMA SKULDER OCH EGET KAPITAL	2.308.531	1.934.944

BILAGA TILL RESULTATRÄKNINGEN FÖR 930101-931231

KOSTNADER	1993	1992	INTÄKTER	1993	1992
Personal	1336	1292	Ridlektioner	1712	1739
Reseersättning	5	-	Ridläger	157	136
Avg till org	34	15	Stallhyror	451	409
Foder och strö	498	393	Uthyrning hästar	10	8
Bete	4	55	Medlemsavg	88	51
Veterinär	41	45	Uthyrn ridhus	-	1
Hovbeslag	97	92	Övr försäljn	12	22
Mundering	11	11	Tävlingar	209	282
Transporter	3	3	Intäktsränta	90	102
Underhåll inv	47	22	Intäkt BRUS	4	6
Förbr matr	16	15	Intäkt Show	9	9
Underhåll anl	175	212	Bidrag	453	483
Kontor bokf tel	62	68	Märkesförsäljn	3	3
Försäkringar	78	47	Cafeteria	126	137
Div kostn	36	26	Extra uppställning	17	24
Avskr hästar	31	-	Anläggn.avgift	24	25
Avskr inv	291	133	Div. intäkter	5	10
Märkesförsäljn	4	2	Vinst försäljn hästar	64	-
Övrig försäljn.	12	24			
Kostn Tävlingss	222	222			
Kostn BRUS	2	8			
Kostn Show	3	2			
Kostn kurser	3	4			
Kostn ridläger	2	2			
Kostn cafeteria	87	95			
Kostn ungd.fond	7	10			
Årets vinst	327	648			
Räntekostnad	-	1			
	<hr/>	<hr/>		<hr/>	<hr/>
	3434	3447		3434	3447

(alla siffror angivna i tusental kr)

BRUS
Verksamhetsberättelse
1993

BRUS STYRELSE

Botkyrka Ridsällskaps Ungdomssektion har under 1993 haft 16 protokollförda sammanträden.

BRUS styrelse har under året bestått av:

Ordförande	Anna Wännström
Kassör	Jessika Grip
Sekreterare	Caroline Olsson
Ledamot	Veronica Friberg
Ledamot	Maria Odjung
Suppleant	Maria Andersson
Suppleant	Cathrine Eklund
Suppleant	Gola Dziurla
Suppleant	Madeleine Pettersson
Suppleant	Frida Kilsbäck
Suppleant	Lena Horje
Suppleant	Karin Melander
Suppleant	Cheryl Martin
BRS Styrelse- representant	Ulla Björklund
Fritidsverksamhetens representant	Jane Blomberg

VAD ÄR BRUS?

- * BRUS är en förkortning av Botkyrka Ridsällskaps UngdomsSektion.
- * Alla BRS-medlemmar som är under 26 år är automatiskt medlemmar i BRUS.
- * BRUS har en vald styrelse bestående av en ordförande, fyra ledamöter, samt 8 suppleanter.
- * BRUS har en egen kassa, men redovisar i BRS.

HISTORIK

- * BRUS bildades 1969 i syfte att engagera ungdomarna i klubben.
- * Från början drevs BRUS av en informell styrelse, dock med protokollförda sammanträden.
- * Från 1985 har BRUS blivit en ungdomssektion med egna stadgar.
Detta innebär bland annat:

BRUS skall drivas av en vald styrelse, som skall hålla protokollförda möten.

Ungdomssektionen ska ha en egen kassa (= egen ekonomisk förvaltning), men redovisar dock inom BRS.

Varje år skall BRUS hålla årsmöte, där ordförande och övriga ledamöter väljs på ett eller två år. Styrelsen skall också då avlägga ekonomisk rapport, samt redovisa sin årsberättelse.

MÅL

BRUS mål är följande:

- * att skapa ett gott kamratskap mellan ungdomarna.
- * att bereda alla ungdomar möjlighet att utöka sina kunskaper om hästar genom kurser och andra aktiviteter.
- * att, under "helgfria" perioder anordna minst en aktivitet per månad.

BRUS AKTIVITETER UNDER 1993

AKTIVITETER OCH TÄVLINGAR

- * Rykt och smörjtävlingar
- * Debutantdressyr
- * 5-kamper
- * EIFEL Junior Cup
- * Debutanthoppningar
- * Filmvisningar
- * Spökrundor
- * Övernattningar
- * Chokladlek
- * Påskrunda
- * Hundhoppning
- * Hurry Scurry
- * Tipsrundor

LUCIAFIRANDE 1993

Luciafirandet var BRUS största arrangemang under året. Det hölls i ridhuset söndagen den 12 december kl 14. Innan showen började, anordnades julmarknad i stora stallet, samt den traditionella glöggen!

Programmet:

Årets presentatör var Gola Dziurla.

- * Kür, med Berit Norberg på Flame.
- * Ponnykadrilj av ryttare ur specialgruppen i dressyr
- * Hippodromhoppning - Grand Aron och Torbjörn Nordqvist segrade för 2:a året.
- * Hästfotboll BRUS mot personalen, som BRUS vann.
- * Årets häst: Beauty
- * Årets ponny: Brillo
- * Årets privathäst: Bikini
- * Lottdragning
- * Luciatåg till häst - Årets Lucia var Maria Andersson.

BRUS anordnar Luciafirandet helt självständigt med att komponera programmet och medverkar gör till största delen ungdomar i BRUS.

BRUS styrelse vill tacka för hjälpen med förberedelserna till Lucia-showen och till alla som medverkat.

JULLOVS AKTIVITETER

Under jullovet anordnades två olika teorikurser, varav en för lite mindre barn och en om att göra hästen fin för tävling. Kursledare var Anna Wännström och Cheryl Martin.

SLUTORD

Under året har mycket arbete lagts ned på **förbättringar** av anläggningen inom olika områden. Gamla ridskolestallet har renoverats på utsidan under 92-93 genom kommunens försorg och på insidan där Ridsällskapet har inrett privathästuppstallning med 7 boxar. Denna utökade privathästuppstallning knyter fler tonåringar och vuxna ryttare till anläggningen vilket ökar våra möjligheter att driva verksamheten på delvis idéell basis och ha en stabil grund av hästkunnande i föreningen.

Förbättringar har också skett vad gäller höförvaring i och med att loftet byggdes ut för ytterligare 15-20 ton hö. Nya gästboxar för kurser och tävling inreddes samtidigt undertill.

Mycket arbete har också lagts ned på **mark och arrendefrågor** där kommunen under slutet av året träffade en överenskommelse med Alfa-Laval Agri AB om omfattande markbyten där bla. option på Hågelbyarrendet ingår för Alfa´s del. Genom mycket goda insatser från vänner till Ridsällskapet i de politiska kretsarna lyckades vi få ärendet återremmitterat i första vändan och ett tillägg utarbetades av kommunens folk där Ridsällskapet ges möjlighet att erhålla upp till 5 ha vid Alfa´s övertagande av Hågelbyarrendet. Vi hoppas att detta kan föras slutligt i hamn och att markens placering delvis blir i ridskolans omedelbara närhet så att vi kan gå vidare med vårt planerade ridhusbygge.

Alla vänner och supporters till ridverksamheten ska ha ett **välförtjänt tack** för dessa insatser!

Ridhusbygget är i det läget att ansökan om bygglov, kommunal borgen och utökat driftsbidrag har lämnats till kommunen. Ökning av driftsbidraget har ej tillstyrkts av fritidsnämnden till 1994 års budget. Om ridsällskapet kommer i besittning av mark enl. vad som sagts i föregående stycke avser vi att aktualisera bidragsfrågan på nytt med kommunens politiker i samband med övriga beslut kring ridhusbygget.

Den etablerade verksamheten, ridskola, privathästräning och uppstallning har fungerat bra och genom goda insatser från vår personal har fyllnadsgraden hållits hög och därmed har en god ekonomi i verksamheten bibehållits trots att 1993 var ett år där ridsällskapet valde att ej höja priserna.

Styrelsen vill framföra ett stort tack till personal, funktionärer, medlemmar och övriga supporters för deras insatser under verksamhetsåret.

Skrefsta i februari 1993

Christer Lindberg
Ordförande BRS

UNDERTECKNAS

.....
Christer Lindberg

.....
Torbjörn Nordqvist

.....
Ulf Stålborg

.....
Inger Norberg

.....
Anita Dunell

.....
Ulla Björklund

.....
Lena Niklasson

.....
Nils Lindh

.....
Karin Melander

.....
Sonia Rossi

.....
Lena Peterson

.....
Anders Johansson

.....
Mikael Lundquist

.....
Cheryl Martin