



Botkyrka
Ridsällskap

får härmed avge sin

Verksamhets-
berättelse

1986

Hedersledamöter:

Ove Samuelsson
Ingmar Nörberg
Jan-Erik Hallin
Rune Blomster
Sven Öberg
Torbjörn Steiner
Bertil Kersfeldt
Gunnar Bjurholm
Sonny Hellberg
Jane Blomberg



Medlemmarnas statistiska fördelning:

BRS bestod den 30 november 1986 av 711 medlemmar inkl. hedersledamöter.

<u>Juniorer</u>	
462	
<u>Kvinnor</u>	<u>Män</u>
437	25

<u>Totalt antal medlemmar:</u>	
711	
<u>Kvinnor</u>	<u>Män</u>
629	82

<u>Seniorer</u>	
249	
<u>Kvinnor</u>	<u>Män</u>
192	57

<u>0-7 år</u>	
8	
<u>Kvinnor</u>	<u>Män</u>
6	2

<u>7-25 år</u>	
525	
<u>Kvinnor</u>	<u>Män</u>
499	26

<u>Över 25 år</u>	
178	
<u>Kvinnor</u>	<u>Män</u>
124	54

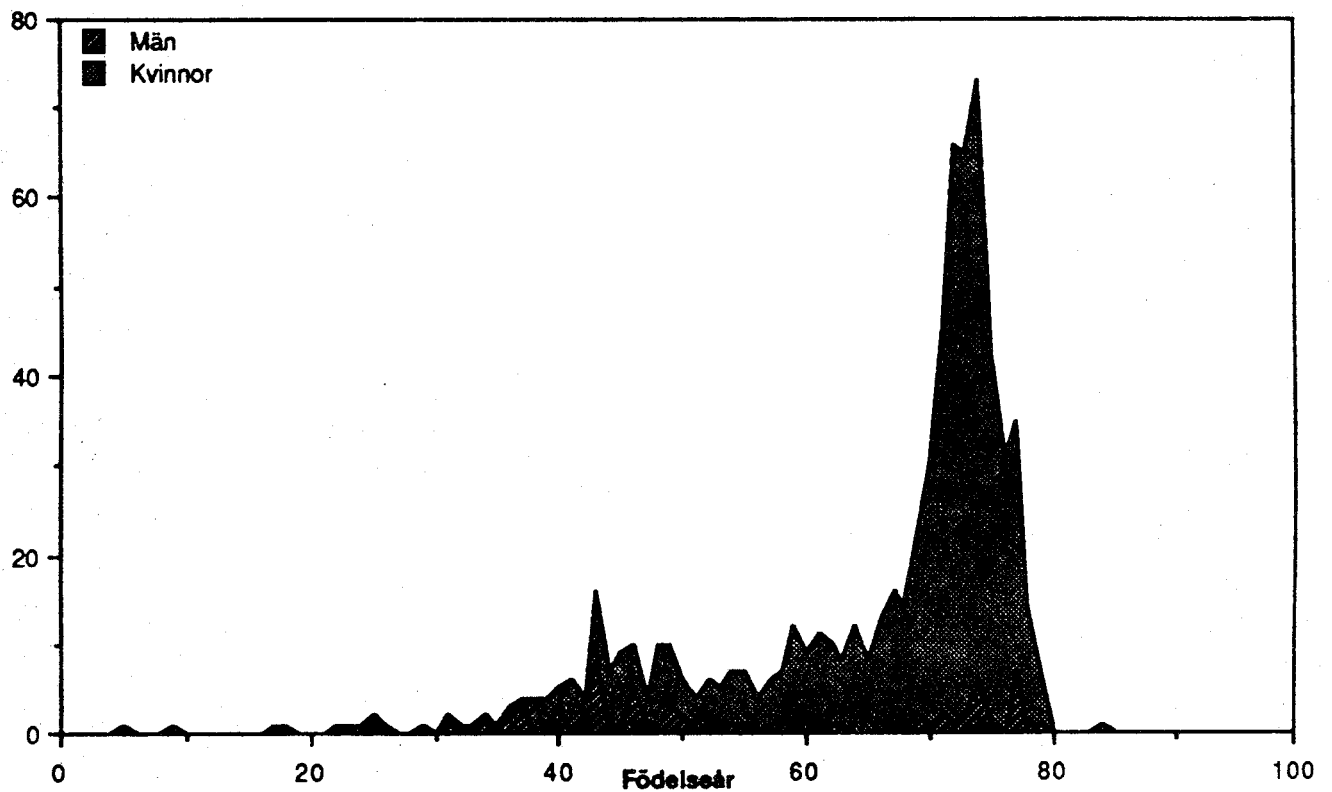

STYRELSE

Styrelsen har under 1986 haft 10 protokollförda sammanträden och bestått av följande:

		Vald tom årsmötet: (år)
Ordförande	Christer Lindberg	(87)
Vice Ordförande	Göran Carlberg	(87)
Ledamot	Jan Karlström	(87)
Ledamot	Agneta Aronsson	(88)
Ledamot	Anders Meurling	(88)
Ledamot	Ture Samuelsson	(88)
Ledamot	Aina Osswald	(87)
Ledamot	Wolfram Meyer	(88)
Suppleant	Hans Nordin	(88)
Suppleant	Gunilla Lundblad	(88)
Suppleant	Marianne Berlin	(87)
Suppleant	Marianne Malmberg	(87)
Kassör	Birgit Falkenhed	(arvodes)
Adjungerad	Carina Hillerö	Ordför. BRUS
Adjungerad	Jane Blomberg	Fritidsgårds- föreståndare
Revisorer	Torbjörn Steiner	(87)
	Nils Berlin	(88)
Suppleanter	Roland Wahlberg	(87)
	Leif Karlsson	(88)
Valberedning	Hans Pettersson	(87)
	Stefan Nordén	(87)
	Håkan Borgström	(87)

BRS som är anslutet till Ridfrämjandet (Ridf) och Svenska Ridsportens Centralförbund (SRC), har varit representerat vid Ridf:s Stockholmsdistrikts årsmöte samt vid SRC:s årsmöte .

BRS årsmöte avhölls den 22 februari på fritidsgården Dalen.

ANLÄGGNING

Diverse förbättringsarbeten har utförts under året, bl.a. har ridvolten försetts med belysning.

Utanför stallens in- och utgång för ridskolehästar har plattor lagts och en avvattningränna anordnats som förhindrar att regnvatten rinner in i stallen. Vidare har styrelserummet i smedjan utrustats så att en ändamålsenlig arbetsplats erhållits för såväl kassör som för styrelsens övriga medlemmar. Stora spånförrådets bakvägg har renoverats av kommunen och BRS har invändigt förstärkt väggen så att den skall tåla de hårda påfrestningar som uppstår vid arbete med traktorskopan.

INVENTARIER

BRS dator har under året varit i drift och hjälpt till att hålla ordning i medlemsregistret. Planer finns på att även använda datorn till bokföringsarbetet, om ett lämpligt program kan anskaffas.

Till det i smedjan iordningställda styrelserummet har anskaffats div. inredning. Vidare har stolarna i kafeterian fått en välbehövlig renovering.

BETEN/HAGAR

Ridskolehästarnas sommararbete är otillräckligt och på grund av den regniga sommaren har detta under året varit katastrofalt dåligt vilket medfört att stödutfodring med hö varit nödvändig.

För att kunna förbättra nuvarande betesmarker genom bl.a. rensning och uppgrävning av befintliga diken måste vi ha tillgång till alternativa betesmarker.

Kommunen har underrättats om dessa förhållanden och vi kommer att fortsätta att framföra våra önskemål om mer betesmark.

ARRENDE

Underhåll av i arrendet ingående byggnader samt underhåll av mark inklusive ridstigar, har visat sig bli dyrare än när arrendeavtalet tecknades. Under 1986 erhöles ingen höjning av driftbidraget men för 1987 har kommunen aviserat en viss höjning.

Med tanke på de omfattande markarbeten som måste göras är höjningen otillräcklig varför ansökan om ytterligare höjning kommer att göras.

UTBILDNING OCH KURSER

RIK 0:	Anna Tedhammar Elisabeth Ramnitz
Ungdomsledarkurs:	Carina Ulfves Anna Carlind Annelie Karlström Helena Ikonomidis Daniel Krusman
Ledarkurs för vuxna:	Anna Tedhammar
Tävlingsledarkurs:	Ture Samuelsson Anna Tillgren Christer Lindberg Monica Samuelsson-Hillerö
Kurs för ridinstruktörer:	Anne Lindblad Agneta Aronsson
Företagskurs för klubbdrivna ridskolor:	Ulf Stålborg Göran Carlberg
Ordförande/sekreterarkonferens:	Christer Lindberg Carina Hillerö Helena Ikonomidis Annelie Karlström
Hur man gör en klubbtidning:	Annelie Karlström
Fackkurs för cirkelledare:	Annelie Karlström
Kurs för valberedning:	Håkan Borgström
Kurs för blivande ridledare:	Carina Hillerö
Kurs för dem som gått RIK 0:	Elisabeth Ramnitz Anna Tedhammar
Föreläsning Christer Källberg: Jan Grip Christina Planck	Elisabeth Ramnitz Anna Carlind Monica Samuelsson-Hillerö Jane Blomberg

Dessutom har flera interna kurser avhållits.

MÄRKESTAGNING 1985

Ridborgarmärken

Ca. 250 st togs vilket gav BRS en 25:e plats (1985- 46:e).
Detta är det bästa resultat som BRS har haft någonsin men med tanke på vårt medlemsantal kan denna siffra förbättras avsevärt.

RidF:s Ryttarmärken

Under året har ett flertal provtillfällen avhållits för märke I - IV.

HÄSTAR

I ridskolans ägo var vid årets slut 26 hästar. Dessutom disponerades två ackordshästar.

Under året har följande hästar disponerats:

Bambino	Cherokee
Bourbon	Fanta
Basilika	Jacki
Bellona	Jenka
Cashel	Katinka
Cariff	Mistingette
Eskapad	Smulan
Fortuna	Rocky
Innvind	Terry
Julle	Timothy
Lancia	Toppilo
Lilla Gubben	Wilma
Orinocco	
Stig	
Waterloo	
Zeta	

MEDLEMSAVGIFTER

Medlemsavgiften har för 1986 varit 60 kr för seniorer och 30 kr för juniorer.

Anläggningsavgift för privathäst har varit 300 kr för 1986. Avgiften avser hästar som ej är uppstallade på Skrefsta men som nyttjar BRS:s ridanläggning.

Ridhushyra vid privathästräning har under 1986 varit 60 kr/tim.

RIDAVGIFTER (månadsbetalning)

	1/2 timme		3/4 timme		1/1 timme	
	Medlem	Ej medlem	Medlem	Ej medlem	Medlem	Ej medlem
Junior	25	32	38	48	50	64
Senior	28	35	42	53	56	70
Egen häst		13		20		26

PERSONAL

Styrelsen har för den löpande driften tillsatt ett verkställande utskott, bestående av Christer Lindberg, Göran Carlberg och Jan Karlström. Ridutbildningen vid ridskolan har letts av Anne Lindblad. Stallförman har Christer Bergström varit. Föreståndare för fritidsgården har varit: Jane Blomberg. Stallskötseln under helger har skötts av hästägare med hästar uppstallade vid Skrefsta.

Ridinstruktörer har varit:

Anne Lindblad
Agneta Aronsson
Anna Carlind
Anne-Marie Carlsson
Elisabeth Ramnitz
Anna Tedhammar
Carina Hillerö

Ersättare vid sjukdom har varit:

Monica Österdahl

Fritidsledare har varit:

Jane Blomberg
Anna Carlind
Anna Tedhammar
Carina Hillerö
Elisabeth Ramnitz

Privatträning och övrig kursverksamhet har hållits av:

Anne Lindblad
Lars Palundi
Ulf Stålborg
Mikael Pettersson
Lars Bilock
Roland Nilsson
Agneta Aronsson

RIDSKOLAN

Ridskolan erbjuder varje vecka ca 700 ridtillfällen. Så många ridtillfällen har under 1986 funnits med befintliga resurser och begränsningar - ridhus och antal hästar.

Under veckosluten har kurser hållits i dressyr och hoppning av Anne Lindblad. Under sommaren 1986 arrangerades 7 st. dagridläger för både juniorer och seniorer.

Ridskolan har deltagit i Stockholmscupen i hoppning där BRS vann 1986. Vinnare av BRS-CUP 1986 blev "Sulan". (Lördagar 11.00-12.00)

FRITIDSGÅRDEN

Fritidsverksamheten har under eftermiddagarna på vardagar letts av föreståndaren för fritidsgården Jane Blomberg. På kvällarna har Elisabeth Ramnitz och Anna Carlind varit fritidsledare. Fritidsverksamheten på helgerna har letts av Anna Carlind, Anna Tedhammar, Carina Hillerö och Elisabeth Ramnitz.

Fritidsgården har under året haft märkeskurser, häst- och stallvårdskurser, persedelvård samt kurs för vuxna i grunderna för hästskötsel.

HANDIKAPPVERKSAMHETEN

Två dagar i veckan har handikappridning för utvecklingsstörda från Björnkullahemmet bedrivits. Handikappridningen har letts av Jane Blomberg och Elisabeth Ramnitz.

FAMILJEFEST - SHOW

BRS traditionella familjefest/show genomfördes den 16 maj. Ansvariga för showen var Jane Blomberg, Ulf-Håkan Jansson och Erik Falk.

INFORMATION

BRS klubbtidning, BRS-bladet, har under året utkommit med 3 nummer. Klubbtidningens syfte är att informera medlemmarna om olika klubbarrangemang, tävlingar och tävlingsresultat, ridpriser, regler och medlemsfrågor, samt insändare och svar på dessa.

Redaktionskommité har varit:

Monica Carlberg
Marianne Malmberg
Marianne Berlin

"Hört på styrelsemötet" har anslagits efter BRS styrelsemöten. Marianne Malmberg har ansvarat för denna information.

TÄVLINGSSEKTIONEN

BRS har under 1986 genomfört två nationella tävlingar (B-tävlingar), två inbjudningstävlingar (D-tävlingar) samt tio interna tävlingar.

Det ekonomiska målet för sektionen är att sektionen skall ge ett överskott som skall användas till att förbättra träningsmöjligheterna såväl för privat- som för lektionshästryttare.

Tävlingssektionen svarar också för de satsningar som har gjorts på allsvenskan i dressyr och hoppning, där BRS under 1985 ställt upp i div I och II i dressyr och i hoppning.

Förutom ovanstående tävlingar har BRUS anordnat debutanddressyr, debutanhoppning samt andra tävlingsaktiviteter (se vidare BRUS verksamhets- berättelse).

TÄVLINGAR 1986

Träningstävling banhoppning	Ridskolehästar Privathästar	11 januari
Träningstävling dressyr	Ponnyer Ridskolehästar Privathästar	25 januari 19 januari 19 januari
BRS-Cup hoppning	Ridskolehästar	26 januari
Träningstävling banhoppning	Privathästar	8 februari
Träningstävling dressyr	Ridskolehästar Privathästar	16 mars 26 mars
Nationell fälttävlan	MSV Lätt	17 maj
Inbjudningshoppning	LA LB LB KM-85 LC LC	31 maj - 1 juni
BRS - Cup Terräng	Ridskolehästar	7 juni
Nationell hoppning	MSV A MSV B Lätt A	6-7 september
D - dressyr	MSV B:1 Lätt A:3 Lätt A:1 Lätt A:0	27-28 september
KM - dressyr	Ridskolehästar Ponnyer	4-5 oktober
KM - hoppning	Ridskolehästar Ponnyer	19, 26 oktober
BRS - Cup dressyr	Ridskolehästar Ponnyer	15 november

RESULTAT

BRS har under året deltagit i allsvenskan i dressyr div I och II samt allsvenskan i hoppning div I och div II. Hopplaget i div II kvalificerade sig till finalomgången och slutade på en hedersam tredjeplats.

KM-Hoppning

Privathästar

1. Anne Lindblad	Chappaquiddick	0	0/40,8
2. Jan Trygg	Kings Argument	0	4/40,4
3. Tina Hedström	Rofus	0	8/45,4
4. Lotta Hoffman	Nitus	0	8/57,2
5. Ann-Marie Carlsson	Happy Face	4/69,4	

Ridskolehästar senlorer

1. Ulla Jansson	Orinocco	0/31,4
2. Susanne Fredriksson	Waterloo	3/38,4
3. Henrik Troberg	Cariff	3/40,0
4. Torbjörn Nordqvist	Stig	3/43,8
5. Cacca Horn	Zeta	4/29,6

Ridskolehästar juniorer

1. Daniel Krusman	Fortuna	0/24,7
2. Nina Ulfves	Rocky	0/26,9
3. Carola Hillerö	Cashel	0/27,2
4. Josefin Ahlqvist	Rocky	0/28,5
5. Annelie Karlström	Cariff	0/32,8

Ridskoleponnyer

1. Åsa Raftewold	Smulan	0/29,6
2. Helena Berglund	Wilma	0/31,3
3. Maria Eriksson	Wilma	0/35,6

KM-Dressyr**Privathästar**

1. Marika Stillinge	Ceriär	163
2. Birgitta Bergsköld	Kilroy	161
3. Lasse Triland	Pondus	158
3. Anne Lindblad	Chappaquiddick	158
5. Carina Hillerö	Cordelia	154

Ridskoleponnyer juniorer

1. Jenny Pettersson	Jenka	132
---------------------	-------	-----

Ridskolehästar juniorer

1. Carola Hillerö	Stig	148
2. Helena Ikonomidis	Cariff	147
3. Annelie Karlström	Lilla Gubben	145
4. Linda Enånger	Bambino	144
5. Ulrica Garpenbäck	Waterloo	141

Ridskolehästar seniorer

1. Ulrica Jansson	Cariff	158
2. Wolfram Meyer	Lilla Gubben	149
3. Henrik Troberg	Stig	147
4. Ylva Lindecrantz	Basilika	137

BRUS - VERKSAMHETSBERÄTTELSE 1986.

INNEHÅLL

BRUS Styrelse	2
Vad är BRUS?	2
Historia	3
Mål	3
Aktiviteter	4
Tävlingar	4
Lucia-86	4
Cafeterian	5
Poängjakten eller BRUS aktivaste medlem	5

BRUS STYRELSE

Botkyrka Ridsällskaps Ungdomssektion har under 1986 haft 9 protokollförda möten.

Styrelsen har under året bestått av:

Ordförande	Carina Hillerö
Kassör	Helene Sjödin
Sekreterare	Helena Ikonomidis
Ledamot	Anna Tillgren
Ledamot	Linda Enånger
Suppleant	Carola Hillerö
Suppleant	Daniel Krusman
Suppleant	Ingela Didriksson
Suppleant	Towe Eriksson
Valberedning:	Ulrica Jansson Helena Ikonomidis

Revisorerna är gemensamma med BRS och har under året varit:

Torbjörn Steiner
Nils Berlin

VAD ÄR BRUS?

- BRUS är en förkortning av Botkyrka Ridsällskaps Ungdomssektion.
- Alla under 26 år, som är medlemmar i BRS är automatiskt medlemmar i BRUS.
- BRUS har en vald styrelse bestående av 1 st ordförande, 4 st ledamöter och 4 st suppleanter.
- BRUS har egen kassa men redovisar i BRS.

HISTORIA

- BRUS bildades 1969. De jobbade för att engagera ungdomarna i klubben.
- Under åren 1969 - 1984 drevs BRUS av en styrelse som förde protokoll på mötena.
- Fr.o.m. 1985 har BRUS blivit en undomssektion med stadgar. Det innebär bland annat att BRUS ska drivas av en vald styrelse som ska föra protokoll på sina möten.

Ungdomssektionen ska ha en egen kassa (=en egen ekonomisk förvaltning). BRUS redovisar dock i BRS.

Varje år ska det hållas årsmöte, då väljs ordförande ledamöter på 1 eller 2 år. Då ska också styrelsen avlägga ekonomisk rapport samt redovisa sin årsberättelse.

MÅL

BRUS mål är följande:

- att skapa en god kamratskap mellan ungdomarna.
- att bereda alla ungdomar möjlighet att delta i de aktiviteter som BRUS anordnar.
- att ge ungdomarna möjlighet att öka sina kunskaper om hästar genom kurser och andra aktiviteter.
- att anordna 1 aktivitet per månad.

AKTIVITETER

AKTIVITETER OCH TÄVLINGAR

- * Uppvisningstävling: häst för hand
- * Debutandressyr
- * Debutanthoppning
- * Rykttävling
- * Sårvårdskurs
- * Barbackahoppning
- * Snitzeljakt
- * Stockholms-Cupen (BRS vann!)
- * Junior-Cup klubbfinal

LUCIA-85

Luciafirandet har varit BRUS mestgästarrangemang under året.
Det hölls i Ridhuset på Skrefsta den 13 december kl 15.00

Årets Lucia var Åsa Jacobsson

Programmet:

- * Tomtekadrilj
- * Uppvisning häst för hand
- * Longering
- * Tömkörning
- * Dressyruppvisning
- * Luciatåg till häst
- * Lottdragning
- * Årets aktivaste medlem
- * Hippodromhoppning
- * Årets häst: Stig
- * Årets ponny: Mistingette

BRUS anordnar Luciafirandet helt självständigt. De som medverkar i programmet består till största delen av ungdomar.

Programmet har BRUS styrelse komponerat och det genomförs med stor hjälp av BRUS medlemmar.

Presentatör var Ulf-Håkan Jansson.

CAFETERIAN

BRUS driver cafeteria i klubbhuset Smedjan.

Cafeteria har varit öppen på helger mellan kl. 10.00 och 16.00

Den har även varit öppen vid tävlingar.

På vardagar har det funnits tillgång till en kaffeautomat och en godisautomat.

Ansvar för såväl Cafeteria som automater ligger helt hos BRUS.

Personalen som under 1986 jobbat i "lag om två", har under året bestått av:

* Linda Enånger	Helena Ikonomidis
* Carola Hillerö	Helene Sjödin
* Jeanette Eriksson	Åsa Eininger
* Daniel Krusman	Mattias Lynghaug
* Patrizia Rodi	Linda Johansson
* Anna Tillgren	Celene Roos
* Helen Lunnestad	Lisa Ekström
* Fredrik Karlström	Ulrika Gemstad
* Jeanette Karlström	

Deras arbetsuppgifter är bla följande:

- * se till att varor köps in
- * baka bullar, göra smörgåsar etc
- * hålla rent i kök och cafeteria och därmed bidra till allmän trivsel

POÄNGJAKTEN eller BRUS aktivaste medlem

Den vanns av Helen Lunnestad

Vinnaren koras under Luciafirandet. 1986 fick hon ett diplom och en uteritt.

Reglerna för poängjakten:

Du får 1 poäng för varje aktivitet som BRUS anordnar. Aktiviteter, där inte alla kan vara med, ger inga poäng.

Exempel på aktiviteter som ger poäng:

- * att vara funktionär
- * skötkurs
- * människohoppning
- * pyssel
- * städdagar
- * alla aktiviteter som alla kan vara med i.

Under 1985 deltog 40 st i poängjakten

Läs på Anslagstavlan om våra aktiviteter. Där kan du också se om de ger några poäng.

EKONOMISK REDOVISNING FÖR VERKSAMHETSÅRET 1985

För året 1986 redovisas ett överskott på 42.040kr (85 underskott 51.669 kr).
Till år 1987 kan därmed överföras en balanserad vinst av 261.826 kr.

Några orsaker till resultatet 1986 bör nämnas:

Kostnader:

Personalkostnaderna har ökat delvis på grund av löneökningar samt att privathästräningen numera sköts i BRS regi.

Underhållet har ökat kraftigt jämfört med 1985 då underhållskostnaderna hölls igen av likviditetsskäl.

Ökningen av försäkringskostnaden beror på att AMF försäkringen belastat hela året jämfört med halva 1985.

I diverse kostnader ligger årsbokslutets balanserade kostnader.

Avskrivning har gjorts med 30% på både hästar och inventarier.

Intäkter:

Intäkterna vid ridlektioner har utvecklats tillfredsställande i första hand tack vare personalens arbete med att hålla ridgrupperna fyllda.

Bidragen har ej följt den allmänna inflationen vilket på sikt kan medföra stora problem.

Vad gäller den totala redovisningen hänvisas till följande balans- och resultaträkning.

BALANSRÄKNING DEN 31 DECEMBER 1986

Tillgångar	86	85	Skulder	86	85
Likvida medel	187.693	128,2	Anst. skatter	12.249	11,8
Lager foder o strö	22.000	10,5	Momsskuld	(1.422)	0,9
Hästar	85.354	83,9	Skuld RFV	15.468	22,9
Inventarier	106.477	122,1	Semesterskuld	59.918	54,0
			Övriga uppl. kostn.	18.145	
			Reserverade medel	35.340	35,3
			Balanserad vinst	219.786	219,8
			Vinst1986	42.040	
	<u>401.524</u>	<u>344,7</u>		<u>401.524</u>	<u>344,7</u>

RESULTATRÄKNING DEN 31 DECEMBER 1985

Kostnader	86	85	Intäkter	86	85
Personal	623.506	558	Ridlektioner	900.105	662
Reseersättning	22.010	30	Ridlåger	44.052	42
Avgifter till org.	10.140	15	Stallhyror	200.883	189
Arrangemang		5	Uthyrning hästar	529	1
Hyra hästar	1.915	5	Bidrag	259.375	248
Foder o strö	367.454	349	Medlemsavgifter	29.763	30
Bete	6.015	1	Uthyrning ridhus	12.018	14
Veterinär	31.447	29	Arrangemang		4
Hovbeslag	44.160	46	Tävlingssektionen	67.328	49
Mundering	13.761	34	Intäktsrätor	11.084	16
Transporter	5.565	14	Intäkter BRUS	60.811	59
Underhåll invent.	26.106	14	Intäkter show	2.757	5
Förbrukn.mtrl.	12.362	14	Annonser/reklam	500	1
Underhåll anlägg.	63.038	30	Förlust 1985		52
Kontor, bokf, tel.	22.393	20	Märkesförsäljning	5.716	
Försäkringar	54.404	47			
Div. kostnader	17.094	9			
Avskrivning hästar	36.580	-			
Avskrivn. invent.	45.633	52			
Märkesförsäljning	5.250				
Kostnader TS	66.398	46			
Kostnader BRUS	66.840	48			
Kostnader show	1.297	1			
Kostnader kurser	9.513	5			
Vinst 1986	42.040				
	<u>1.594.921</u>	<u>1372</u>		<u>1.594.921</u>	<u>1372</u>

I högerkolumnerna redovisas resultaträkning respektive balansräkning 31 december 1985 i 1000 kronor.

UNDERTECKNAS

.....
Christer Lindberg

.....
Göran Carlberg

.....
Jan Karlström

.....
Ture Samuelsson

.....
Agneta Aronsson

.....
Anders Meurling

.....
Aina Osswald

.....
Wolfram Meyer

.....
Hans Nordin

.....
Gunilla Lundblad

.....
Marianne Berlin

.....
Marianne Malmberg