



BOTKYRKA RIDSÄLLSKAP

VERKSAMHETSBERÄTTELSE 1987

20:e VERKSAMHETSÅRET

## HEDERSMEDLEMMAR

Göran Carlberg	Bertil Kersfeldt
Gunnar Bjurholm	Ingmar Norberg
Jane Blomberg	Ove Samuelsson
Rune Blomster	Torbjörn Steiner
Sonny Hellberg	Sven Öberg

Följande företag har givit bidrag till Botkyrka Ridsällskaps verksamhet under 1987:

Alfa-Laval	Krusman AB
Botkyrka Motell	Marin-Diesel
Botkyrkabyggen	Mecman Pneumatics
BP Tumba	Metallic AB
BPA Elavdelning	OVS-Produkter
Canon Svenska	Restaurang Hågelbyhus
Erik Falk Catering	Sahlstens Trafikskola
Flintab Service	Skarpnäcks rör
Flinks Färg	Släpis AB
Fölet Ridsport	Stenbergs läder
Första Sparbanken	Stensängens Bil o Motor
Gateau Konditori	Stillinge Byggnads AB
Gingborns Grafiska	Tumba Bildelar
Hallmans Prisinköp	Tumba Guld
HSB Huddinge-Botkyrka	United Brokers
Hästbiten	Wallenco

## MEDLEMMARNAS STATISTISKA FÖRDELNING

Botkyrka Ridsällskap bestod den 31 december 1987  
av 721 medlemmar inklusive hedersmedlemmar.

<u>Antal medlemmar</u>	
721	
<u>Kvinnor</u>	<u>Män</u>
624	97

<u>Juniorer</u>	
457	
<u>Kvinnor</u>	<u>Män</u>
422	35

<u>Seniorer</u>	
264	
<u>Kvinnor</u>	<u>Män</u>
202	62

<u>0-7 år</u>	
16	
<u>Kvinnor</u>	<u>Män</u>
11	5

<u>8-25 år</u>	
525	
<u>Kvinnor</u>	<u>Män</u>
491	34

<u>Över 25 år</u>	
180	
<u>Kvinnor</u>	<u>Män</u>
122	58

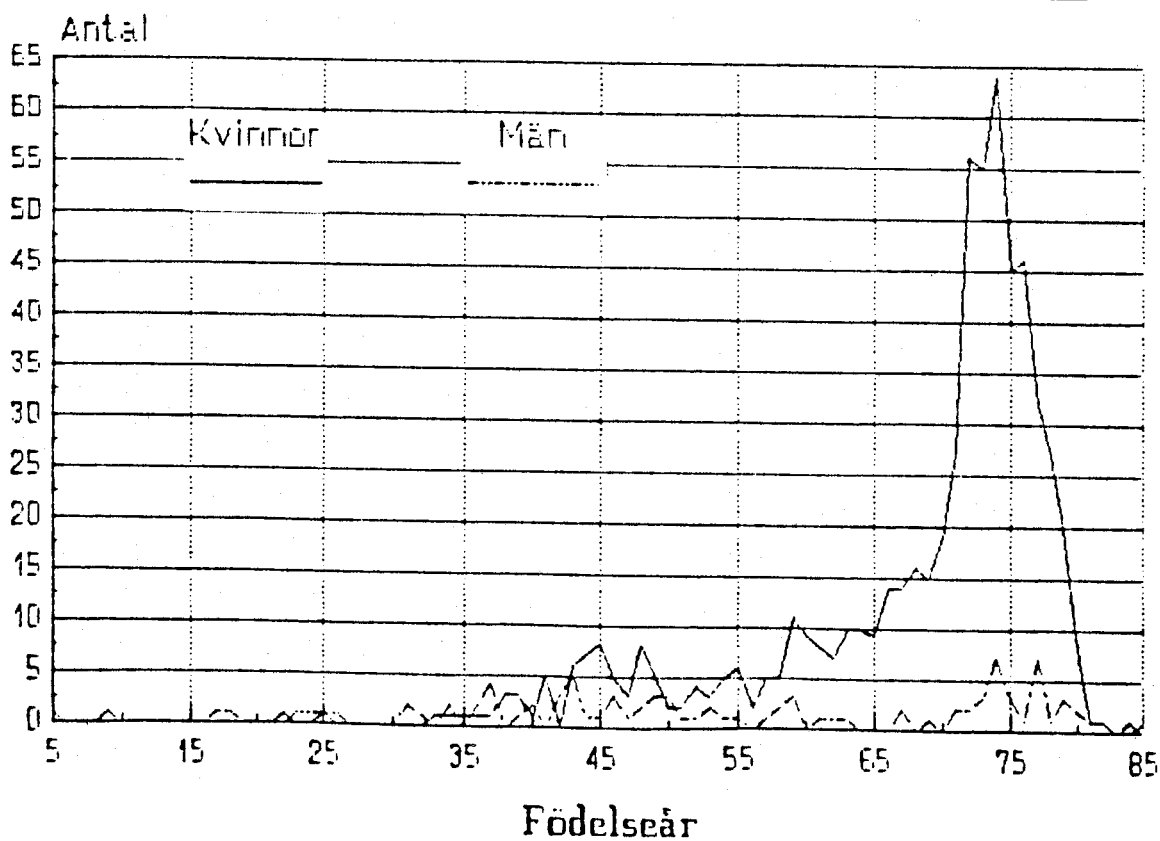

## STYRELSE

Styrelsen har under 1987 haft 11 protokollförda sammanträden och bestått av följande personer:

		Vald tom årsmöte år
Ordförande	Christer Lindberg	88
Vice ordförande	Jan Karlström	89
Ledamot	Hans Nordin	88
Ledamot	Agneta Aronsson	88
Ledamot	Anders Meurling	88
Ledamot	Ture Samuelsson	88
Ledamot	Aina Osswald	89
Ledamot	Ulf Stålborg	89
Suppleant	Kerstin Strand	88
Suppleant	Gunilla Lundblad	88
Suppleant	Marianne Berlin	89
Suppleant	Torbjörn Nordqvist	89
Kassör	Birgit Falkenhed	(arvodes)
	Agneta Meurling	(arvodes)
Adjungerad	Daniel Krusman	Ordför. BRUS
Adjungerad	Jane Blomberg	Fritidsgårds- föreståndare
Revisorer	Nils Berlin	88
	Sonny Hellberg	89
Suppleanter	Leif Karlsson	88
	Roland Wahlberg	89
Valberedning	Hans Pettersson	88
	Stefan Nordén	88
	Håkan Borgström	88

BRS årsmöte avhölls den 14 februari i Tumba Gymnasium.

BRS är anslutet till Ridfrämjandet (RidF) och Svenska Ridsportens Centralförbund (SRC), och har varit representerat vid RidF:s Stockholmsdistrikts årsmöte samt vid SRC:s årsmöte.

## ANLÄGGNINGEN

Diverse förbättringsåtgärder har utförts under året, bl.a. har kommunen reparerat staldörrar och ånyo reparerat tak och snöbrasskydd. Kommunen har också bytt ut dörrarna på stora spånförrådet till en skjutport samt påbörjat arbetet med att bygga ett tak över stallets in- och utgångsdörr för ridskolehästar.

Arbetet med att installera värme i ridhuset har påbörjats. Blommor och buskar har planterats runt anläggningen och en ryktplats utomhus har ordnats.

Vagnslidret har färdigställt men målning återstår.

BRS har vid tävlingsvallen anordnat ett hinderförråd samt bytt staketet mot kyrkstigen.

Ett nytt vattenhinder har påbörjats och stora delar av hindermaterialet har målats.

## RASTHAGAR

För att förbättra möjligheten för hästarnas utevistelse, har ytterligare en rasthage anordnats.

## RIDBANOR OCH RIDSTIGAR

De senaste somrarnas regn har medfört stora påkänningar på såväl ridstigar som ridbanor. Detta har medfört att vi tvingats lägga på stora mängder med sand, vilket i sin tur medfört mycket stora kostnader.

Vidare har gummiflis inköpts vilken delvis har utlagts på dressyrbanan vid tävlingsvallen.

Mellan ridstig och parkeringsvall har ridvägen förbättrats, diket har grävts ut och rör lagts ned, samt sand har lagts på så att en bredare ridväg erhållits.

## BETEN/HAGAR

Som tidigare år har ridskolehästarnas sommarbete varit otillräckligt och på grund av ännu en regnig sommar, varit katastrofalt dåligt varför stödutfodring varit nödvändig.

Kommunen har, som tidigare meddelats, underrättats om förhållandena och försök att lösa frågan pågår.

## ARRENDE

Underhåll av i arrendet ingående byggnader samt underhåll av mark, inklusive ridstigar, har fortsatt att öka såväl arbetsmässigt som kostnadsmässigt.

Under 1987 erhöles en viss höjning av driftsbidraget. Denna höjning är dock otillräcklig, varför ansökan om ytterligare höjning kommer att göras.

## UTBILDNING OCH KURSER

RIK 1:		Elisabeth Ramnitz
RIK 0 (samt RIK 0 forts.):		Carina Hillerö
Förber. RIK 0:		Daniel Krusman Monica Österdahl
Repetitionskurs Ridinstruktörer:		Agneta Aronsson Anna Tedhammar Anne Lindblad Elisabeth Ramnitz
Ridinstruktörsträff - veterinärlära		Agneta Aronsson Anna Tedhammar
Ungdomsledarkurser	ULK IV:	Helena Ikonomidis Annelie Karlström
	ULK III:	Daniel Krusman Helena Ikonomidis
	ULK I+II:	Linda Enänger Anna Tillgren
	FULK:	Jeanette Karlström Niklas Nordqvist
	Vuxen ULK:	Christer Lindberg Jane Blomberg
Dressyrdomarkurs:		Aina Osswald Birgitta Bergsköld
Märkesdomarkurs:		Anna Tedhammar
Ordförande/sekreterare-konferens:		Christer Lindberg Helena Ikonomidis Daniel Krusman
Temaföreläsningar		Jane Blomberg Monica Hillerö
Dessutom har ett flertal interna kurser avhållits.		

## MÄRKESTAGNING 1987

### Ridborgarmärken

176 märken togs, vilket gav BRS 47:e plats bland Sveriges ridskolor.

Med tanke på vårt medlemsantal bör detta resultat avsevärt kunna förbättras.

### RidF:s ryttarmärken

Under året har ett antal provtillfällen avhållits för märke I - IV.

Resultatet avseende antalet godkända prov under 1987 är ej sammanställt.



## HÄSTAR

28 hästar var vid årets slut i ridskolans ägo. Dessutom disponerades två ackordshästar.

Under året har följande hästar disponerats:

Bambino	Butterfly
Basilika	Cherokee
Bellona	Falcon
Bourbone	Fanta
Cashel	Jackie
Cariff	Jenka
Cocheese	Karino
Eskapad	Katinka
Fortuna	Mistingette
Innvind	Rocky
Julle	Smulan
Lancia	Terry
Lilla Gubben	Timothy
Orinocco	Toppilo
Stig	Wilma
Waterloo	
Zeta	

## MEDLEMSAVGIFTER

Medlemsavgiften har för 1987 varit 60 kr för seniorer och 30 kr för juniorer.

Vid årsmötet introducerades familjemedlemskap, vilket innebär medlemskap för samtliga familjemedlemmar oavsett ålder så länge dessa bor på samma adress. Kostnaden för familjemedlemskap är 2 senioravgifter - 10 kr, vilket för 1987 utgjorde 110 kr.

Anläggningsavgift för privathäst har varit 320 kr för 1987. Avgiften avser hästar som ej är uppstallade på Skrefsta men som nyttjar BRS:s ridanläggning.

## RIDAVGIFTER (månadsbetalning)

	1/2 timme		3/4 timme		1/1 timme	
	Medlem	Ej medlem	Medlem	Ej medlem	Medlem	Ej medlem
Junior	27	32	41	51	54	69
Senior	30	35	45	57	60	75
Egen häst		14		21		28

## PERSONAL

Styrelsen har för den löpande driften tillsatt ett verkställande utskott bestående av Christer Lindberg, Jan Karlström, Ulf Stålborg och Hans Nordin. Ridutbildningen vid ridskolan har letts av Anne Lindblad. Stallförman har Christer Bergström varit. Föreståndare för fritidsgården har varit Jane Blomberg.

### Ridinstruktörer ordinarie

Anne Lindblad  
Agneta Aronsson  
Elisabeth Ramnitz  
Anna Tedhammar  
Carina Hillerö  
Sanna Rybeck  
Daniel Krusman

### ersättare vid sjukdom

Monica Österdahl  
Anne-Marie Carlsson

### Fritidsledare

Jane Blomberg  
Anna Tedhammar  
Carina Hillerö  
Elisabeth Ramnitz  
Catarina Horn  
Sanna Rybeck

### Privatträning och övrig kursverksamhet

Anne Lindblad  
Agneta Aronsson  
Ulf Stålborg  
Mikael Pettersson  
Lars Bilock  
Roland Nilsson  
Lars Palundi  
Bo Tibblin  
René Flück

## RIDSKOLAN

Varje vecka under 1987 erbjöds ca 700 ridtillfällen. Ridskolan är i detta avseende begränsad till föreliggande resurser i form av ridhus och hästantal.

Under veckosluten har kurser hållits i dressyr och hoppning av Anne Lindblad. Under sommaren 1987 arrangerades 8 st dagridläger för både juniorer och seniorer, samt ett ridläger anpassat för handikappade.

Ridskolan har deltagit i Stockholmscupen i hoppning där BRS belade andra plats 1987.

Vinnare av BRS-cupen 1987 för stora hästar blev ridgruppen "Björnligan". Bland ponnygrupperna segrade gruppen "Hoppet".

## FRITIDSGÅRDEN

Fritidsverksamheten har under eftermiddagarna på vardagar letts av föreståndaren för fritidsgården, Jane Blomberg. På kvällarna har Elisabeth Ramnitz och Anna Tedhammar varit fritidsledare. Fritidsverksamheten på helgerna har letts av Anna Tedhammar, Carina Hillerö, Elisabeth Ramnitz och Sanna Rybäck.

Fritidsgården har under året haft märkeskurser, häst- och stallvårdskurser samt kurs för vuxna i grunderna för hästskötsel.

## HANDIKAPPVERKSAMHETEN

Två dagar i veckan har handikappridning för utvecklingsstörda från Björnkulla-hemmet bedrivits. Handikappridningen har letts av Jane Blomberg och Elisabeth Ramnitz.

## FAMILJEFEST - SHOW

BRS traditionella familjefest/show genomfördes den 28 maj. Ansvariga för showen var Jane Blomberg, Ulf-Håkan Jansson, Göran Carlberg och Gunilla Lundblad. Bland annat uppmärksammades att BRS fyllde 20 år 1987.

## INFORMATION

BRS klubbtidning, BRS-bladet, har under året utkommit med fyra nummer.

Klubbtidningens syfte är att informera medlemmarna om olika klubbarrangemang, tävlingar och resultat, ridpriser, regler och medlemsfrågor samt insändare och svar på dessa.

Redaktionskommitté har varit:

Marianne Berlin  
Ulf Stålborg  
Gunilla Lundblad  
Annelie Karlström

"Hört på styrelsemötet" har, efter BRS styrelsemöten, anslagits på anslagstavla i stallet samt lagts ut i postfacken för de andra stallen. "Hört på styrelsemötet" kommer ut mycket snart efter ett möte för att ge aktuell information.

Ulf Stålborg ansvarar för denna funktion.

## TÄVLINGSSEKTIONEN

BRS har under 1987 genomfört två nationella tävlingar (B-tävlingar), en C-tävling samt tre inbjudningstävlingar (D-tävlingar). Dessutom har fjorton interna tävlingar arrangerats.

Det ekonomiska målet för sektionen är att sektionen skall ge ett överskott som skall användas till att förbättra träningsmöjligheterna för såväl privat- som för lektionsryttare.

Tävlingssektionen svarar också för de satsningar som gjorts på allsvenskan i dressyr och hoppning, där BRS under 1987 ställt upp i div. I och II i dressyr och i hoppning. Det bästa resultatet uppnåddes i Div II dressyr där BRS lag erhöll segern.

Förutom ovanstående tävlingar har ungdoms-sektionen anordnat tävlingsverksamheter (se vidare BRUS verksamhetsberättelse).

## TÄVLINGAR 1987

Träningstävling Banhoppning	Privat	18 jan
	Privat+Ridsk	15 feb
	Privat+Ridsk	15 mars
	Privat	5 april
Träningstävling Dressyr	Privat	31 januari
	Ridsk	7 februari
	Privat	14 mars
	Ridsk	4 april
BRS-CUP Hoppning	Ridsk	25 januari
	Terräng	7 juni
	Dressyr	21-22 november
B-tävling Fälttävlan	Msv	23 maj
	Lätt	
	LättU	
D-tävling Hoppning	LC	29 maj
	LC	
	LB	
	LB KM-87 privat	
C-tävling Hoppning	LB	31 maj
	LB	
	LA	
	MsvB	
B-tävling Hoppning	SvårB	5-6 september
	MsvA	
	MsvB	
	Lätta	
D-tävling Hoppning	LC	18 oktober
	LC	
	LB	
D-tävling Dressyr	Lätta	23 september
KM Dressyr	Privat	27 september
	Ridsk, ponny	3 oktober
	Ridsk	4 oktober
KM Hoppning	Ridsk, juniorer	25 oktober
	Ridsk, seniorer	1 november

## RESULTAT

### KM - HOPPNING

#### Privathästar

1. Jeanette Häll	Manolito	0	0/33,94
2. Eva Persson	Curage	0	0/38,34
3. Gunilla Lundblad	Piquer	0	4/37,31
4. Jan Trygg	Kings Argument	3	
5. Pia Metzner	Melodie	3,75	

#### Ridskolehästar, seniorer

1. Torbjörn Nordqvist	Waterloo	0	0/22,30
2. Nina Ulfves	Basilika	0	0/22,90
3. Gunilla Enånger	Basilika	0	0/23,94
4. Ulrica Jansson	Lilla Gubben	0	8/31,88
5. Catarina Horn	Fortuna	0	Ut

#### Ridskolehästar, juniorer

1. Ingela Didriksson	Lilla Gubben	0	0/24,8
2. Josefin Ahlqvist	Basilika	0	0/25,2
3. Towe Eriksson	Orinocco	0	0/25,4
4. Jeanette Karlström	Eskapad	0	0/26,4
5. Ulrika Garpenbeck	Waterloo	0	0/26,5
6. Carina Krantz	Eskapad	0	0/27,0

#### Ridskolehästar, juniorer ponny

1. Therése Andersson	Smulan	0	0/27,3
2. Maria Nordén	Rocky	0	11/47,5

## KM DRESSYR

### Privathästar

1. Anne Lindblad	Chappaquiddick	1435,5
2. Annika Hedlund	Akilles	1431,0
3. Daniel Krusman	Illen	1402,5
4. Marika Stillinge	Ceriär	1395,0
5. Lars-Erik Triland	Pondus	1389,5

### Ridskolehästar, seniorer

1. Agneta Lindberg	Stig	211
2. Ulrika Jansson	Cocheese	208

### Ridskolehästar, juniorer

1. Ulrika Garpenbäck	Cariff	190
2. Anna Tillgren	Waterloo	183
3. Anna Jonsson	Cashel	181

### Ridskolehästar, juniorer ponny

1. Therése Andersson	Toppilo	121
2. Mathias Lynghaug	Wilma	112

## EKONOMISK REDOVISNING FÖR VERKSAMHETSÅRET 1987

För året 1987 redovisas ett överskott på 106.024 kr (1986 var överskottet 42.040 kr).

Till år 1988 kan därmed överföras en balanserad vinst av 367.851 kr.

Några orsaker till resultatet 1987 bör nämnas:

### Kostnader:

Personalkostnader ökar huvudsakligen beroende på löneökningar.

Hovbeslag ökar kraftigt till följd av problemen med ridhusbotten. Under större delen av året har många hästar behövt skos runt om.

Underhåll av anläggningen ökar mycket kraftigt, dels beroende av problem med ridhusbotten, dels mycket stora satsningar på förbättring av ridstigar och uteridbana. Den mycket regniga sommaren orsakade dessutom extrakostnader för det yttre underhållet.

Påpekas bör också att en relativt stor del av årets kostnader har viss investeringskaraktär.

Avskrivningar på hästar och inventarier har gjorts med 30 %.

### Intäkter:

Intäkterna vid ridlektioner har utvecklats mycket bra i första hand tack vare personalens arbete med att hålla ridgrupperna fyllda.

Bidragssidan följer den allmänna inflationen, men har sjunkande andel av omsättningen.

Till följd av dels en kraftigt förbättrad likviditet, dels bättre placering av kapitalet, har intäktsräntorna mer än fördubblats.

### Sammanfattning:

Föreningens ekonomi är god.

Vad gäller den totala redovisningen hänvisas till följande balans- och resultaträkning.



## BALANSRÄKNING DEN 31 DECEMBER 1987

TILLGÅNGAR	1987	1986	SKULDER	1987	1986
Likvida medel	286269	187.7	Anst skatter	12389	12.2
Lager foder	36000	22	Momsskuld	0	-1.4
Hästar	93737	85.4	Skuld RFV	15987	15.4
Inventarier	97539	106.4	Semesterskuld	63263	60
			Upplupna kostn	18715	18
			Reserv medel	35340	35.3
			Bal vinst	261827	220
			Vinst 87	106024	42
	513,545	401.5		513,545	401.5

## RESULTATRÄKNING DEN 31 DECEMBER 1987

KOSTNADER	1987	1986	INTÄKTER	1987	1986
Personal	674336	623.5	Ridlektioner	1008572	900
Reseersättn	27834	22	Ridläger	46045	44.1
Avg till org	13042	10	Stallhyror	258643	200.9
Hyra hästar	1915	2	Uthyrn hästar	1448	0.5
Foder och strö	370612	367.5	Bidrag	291105	259.4
Bete	1269	6	Medl avg	34138	29.8
Veterinär	21614	31.4	Uthyrn ridhus	4630	12
Hovbeslag	60961	44.1	Övr försälj	1640	
Mundering	9087	13.8	Tävlingar	74256	67.3
Transporter	15828	5.6	Intäktsränta	24347	11.1
Underhåll inv	39196	26.1	Intäkt Brus	64682	60.8
Förbr matr	14315	12.4	Intäkt Show	5390	2.8
Underhåll anl	106936	63	Annonser/Rekl	5000	0.5
Kontor bokf tel	27829	22.4	Märkesförsäljn	3890	5.7
Försäkr	55853	54.4			
Div kostn	27327	17.1			
Avskr hästar	40468	36.6			
Avskr inv	41803	45.6			
Märkesförsäljn	3267	5.3			
Kostn Tävlingss.	88172	66.4			
Kostn Brus	65523	66.9			
Kostn Show		1.3			
Kostn kurser	10575	9.5			
Årets vinst	106024	42			
	1,823,741	1,594.9		1,823,741	1,594.9

# BRUS

VERKSAMHETSBERÄTTELSE

1987

## BRUS STYRELSE

Botkyrka Ridsällskaps Ungdomssektion har under 1987 haft 10 protokollförda styrelsemöten.

Styrelsen har under året bestått av:

Ordförande	Daniel Krusman
Kassör	Nina Ulfves Helene Sjödin
Sekreterare	Helena Ikonomidis
Ledamot	Anna Tillgren
Ledamot	Linda Enånger
Suppleant	Carola Hillerö
Suppleant	Annelie Karlström
Suppleant	Patrizia Rodi
Suppleant	Carina Hillerö
Valberedning	Towe Eriksson Carina Krantz

Revisorerna är gemensamma med BRS och har varit:

Nils Berlin  
Sonny Hellberg

## VAD ÄR BRUS?

- \* BRUS är en förkortning för Botkyrka Ridsällskaps Ungdomssektion.
- \* Alla medlemmar i BRS under 26 år är automatiskt medlemmar i BRUS.
- \* BRUS har en vald styrelse bestående av 1 ordförande, 4 ledamöter samt 4 suppleanter.
- \* BRUS har egen kassa men redovisar i BRS.

## HISTORIK

- \* BRUS bildades 1969 i syfte att engagera ungdomarna i klubben.
- \* Från början drevs BRUS av en informell styrelse, dock med protokollförda sammanträden.
- \* Från 1985 har BRUS blivit en ungdomssektion med egna stadgar. Detta innebär bland annat:

BRUS skall drivas av en vald styrelse som skall hålla protokollförda möten.

Ungdomssektionen ska ha en egen kassa (= egen ekonomisk förvaltning). BRUS redovisar dock i BRS.

Varje år skall BRUS hålla årsmöte, där ordförande och övriga ledamöter väljs på ett eller två år. Styrelsen skall också då avlägga ekonomisk rapport samt redovisa sin årsberättelse.

## MÅL

BRUS mål är följande:

- \* att skapa ett gott kamratskap mellan ungdomarna.
- \* att bereda alla ungdomar möjlighet att delta i de aktiviteter som BRUS anordnar.
- \* att ge ungdomarna möjlighet att öka sina kunskaper om hästar genom kurser och andra aktiviteter.
- \* att anordna minst en aktivitet per månad.

## AKTIVITETER 1987

### Aktiviteter och tävlingar

- \* Uppvisningstävling: häst för hand
- \* Rykttävling
- \* Sårvårdskurs
- \* Barbackahoppning
- \* Snitseljakt
- \* Stockholms-cupen
- \* Junior-Cup klubbfinal

### LUCIA 87

Luciafirandet har varit BRUS största arrangemang under året. Det hölls i ridhuset på Skrefsta den 13 december kl 15.

Årets Lucia var Helena Ikonomidis.

#### Programmet:

- \* Tomtekadrilj
- \* Tömkörning
- \* Dressyruppvisning
- \* Luciatåg till häst
- \* Lottdragning
- \* Hippodromhoppning
- \* BRS styrelse mot BRUS styrelse - Hurry-scurry (BRUS vann!)
- \* Årets häst: Lilla Gubben
- \* Årets ponny: Toppilo
- \* Årets privathäst: Illen

BRUS anordnar Luciafirandet helt självständigt. De som medverkar i programmet består till största delen av ungdomar.

Programmet har BRUS styrelse komponerat och det genomförs med stor hjälp av BRUS medlemmar.

Presentatör var Ulf-Håkan Jansson.

## CAFETERIAN

BRUS driver cafeterian i klubbhuset Smedjan.  
Cafeterian har varit öppen på helger mellan kl 10 och 16.  
Den har även varit öppen vid tävlingar.  
På vardagar har det funnits tillgång till en kaffeautomat och  
en godisautomat. Under året har också en läskedrycksautomat  
installerats.

På grund av personalproblem har tyvärr serveringen varit stängd  
en tid under hösten.  
BRS och BRUS styrelser försöker nu lösa detta problem  
tillsammans och vi hoppas på ett snart återöppnande av  
cafeterian.

UNDERTECKNAS

.....  
Christer Lindberg

.....  
Ulf Stålborg

.....  
Jan Karlström

.....  
Ture Samuelsson

.....  
Agneta Aronsson

.....  
Anders Meurling

.....  
Aina Osswald

.....  
Hans Nordin

.....  
Torbjörn Nordqvist

.....  
Gunilla Lundblad

.....  
Marianne Berlin

.....  
Kerstin Strand